



สำนักงานสาธารณสุขอำเภอเชียงกลาง
 เลขที่ ๓๖๖
 วันที่ ๒๒ ก.ย. ๖๕
 เวลา ๑๑.๐๐ น.

ที่ นน ๐๐๓๓.๐๐๑/ ๗๖๓๗

สำนักงานสาธารณสุขจังหวัดน่าน
 ถนนน่าน - พงษ์ช้าง ตำบลผาสิงห์
 อำเภอเมืองน่าน จังหวัดน่าน ๕๕๐๐๐

๑๙ กันยายน ๒๕๖๘

เรื่อง อนุมัติแผนรายรับ-รายจ่าย เงินบำรุงของสสอ.เชียงกลาง ประจำปีงบประมาณ พ.ศ. ๒๕๖๙

เรียน สาธารณสุขอำเภอเชียงกลาง

อ้างถึง หนังสือสำนักงานสาธารณสุขอำเภอเชียงกลาง ที่ นน ๐๐๓๓/๑๐๖ ลงวันที่ ๙ กันยายน ๒๕๖๘

สิ่งที่ส่งมาด้วย แผนรายรับ-รายจ่ายเงินบำรุงของสสอ.เชียงกลาง ปีงบประมาณ ๒๕๖๙ จำนวน ๑ แผน

ตามหนังสือที่อ้างถึง สำนักงานสาธารณสุขอำเภอเชียงกลาง จัดส่งแผนรายรับ-รายจ่าย เงินบำรุงประจำปีงบประมาณ พ.ศ. ๒๕๖๙ เพื่อให้สำนักงานสาธารณสุขจังหวัดน่านพิจารณาและอนุมัติแผนดังกล่าว ความละเอียดตามที่แจ้ง นั้น

ในการนี้ สำนักงานสาธารณสุขจังหวัดน่าน ได้ตรวจสอบและอนุมัติแผนเรียบร้อยแล้ว จึงขอส่งแผนรายรับ-รายจ่าย เงินบำรุง ประจำปีงบประมาณ พ.ศ. ๒๕๖๙ เพื่อให้สสอ.ใช้ติดตาม กำกับ ควบคุม การดำเนินงานให้เป็นไปตามแผนที่กำหนดต่อไป

จึงเรียนมาเพื่อทราบ และพิจารณาดำเนินการในส่วนที่เกี่ยวข้องต่อไป

ขอแสดงความนับถือ

เรียน สาธารณสุขอำเภอเชียงกลาง

- สรจ. น่าน อนุมัติแผนรายรับ-รายจ่าย
 เงินบำรุง สรจ. เชียง ลาว ประจำปีงบประมาณ ๖๕

จึงเรียนมาเพื่อโปรดทราบ

นิตยพัทธ์

๒๒ ก.ย. ๖๕

- ทน
 ชนวิฑนุส

- จงปฎิ ๒๒ กย ๖๕ ๖

กลุ่มงานบริหารทั่วไป

โทร. ๐ ๕๕๗๑ ๙๖๒๓ ต่อ ๒๐๒

โทรสาร. ๐ ๕๕๗๑ ๙๖๒๓ ต่อ ๒๑๑

๗๖-๒
 ๒๕๖๘/๖

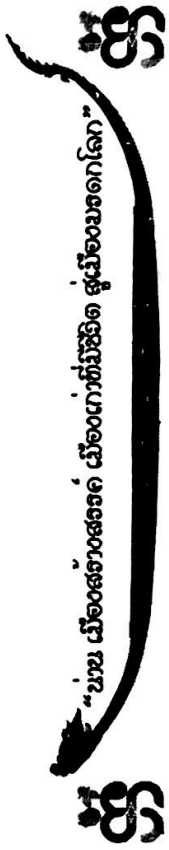

แผนรับ - จ่ายเงินบำรุง

ปีงบประมาณ 2569

ชื่อหน่วยงาน สำนักงานสาธารณสุขอำเภอเชียงกลาง ตำบลเชียงกลาง รหัสหน่วยงาน 00599

อำเภอ เชียงกลาง จังหวัด น่าน

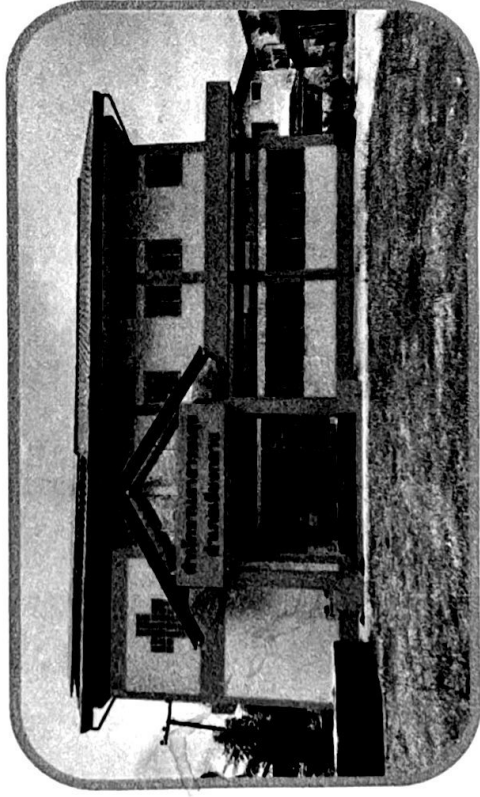

1. ข้อมูลพื้นฐานของ

ชื่อหน่วยงาน สำนักงานสาธารณสุขอำเภอเชียงกลาง ตำบลเชียงกลาง รหัสหน่วยงาน 00599

ชื่อหน่วยงาน สำนักงานสาธารณสุขอำเภอเชียงกลาง ตำบลเชียงกลาง รหัสหน่วยงาน 00599

3. ข้อมูลบริการ

1. ข้อมูลทั่วไป

ที่อยู่สำหรับติดต่อทางไปรษณีย์ เลขที่ 552 หมู่ที่ 13 ตำบลเชียงกลาง อำเภอเชียงกลาง จังหวัดน่าน 55160

โทรศัพท์ 054-797101

โทรสาร 054-797101

รหัสโรงพยาบาล 11179

2. กำลังคน

2.1 สาธารณสุขอำเภอเชียงกลาง : ชื่อ - สกุล นาย ชูชีพ ปัญญาณะ

2.2 ข้อมูลบุคลากร

| ลำดับที่ | ชื่อ-สกุล | ตำแหน่ง | ประเภทบุคลากร (โปรดใส่จำนวนตัวเลข) | | | | | | |
|----------|---------------------------|------------------------------|--------------------------------------|---------------|--------------------|-------------|--------------------|-------------|----------------|
| | | | ข้าราชการ | พนักงานราชการ | ลูกจ้างชั่วคราว | | พกส. | | จ้างเหมาบริการ |
| | | | | | นักเรียนทุนวิชาชีพ | สายสนับสนุน | นักเรียนทุนวิชาชีพ | สายสนับสนุน | |
| 1 | นายชูชีพ ปัญญาณะ | สาธารณสุขอำเภอ | 1 | | | | | | |
| 2 | นายวินัย อูทัย | นักสาธารณสุขชำนาญการ | 1 | | | | | | |
| 3 | นายเกรียงศักดิ์ ฝ่ายนันทะ | นักสาธารณสุขชำนาญการ | 1 | | | | | | |
| 4 | นางวิภาพร พิพย์อามาตย์ | นักสาธารณสุขชำนาญการ | 1 | | | | | | |
| 5 | นางสรวิรัตน์ ขวัญคุ้ม | พยาบาลวิชาชีพชำนาญการ | 1 | | | | | | |
| 6 | นางวรรณวิสา แก้วพึ่ง | เจ้าพนักงานสาธารณสุขชำนาญงาน | 1 | | | | | | |
| 7 | น.ส.ฉัตรทิพย์ เพ็ชรชลาสัย | นักวิชาการสาธารณสุข | | 1 | | | | | |
| | | | 6 | 1 | 0 | 0 | 0 | 0 | 0 |

| ลำดับที่ | ลิสท | ปีงบประมาณ 2564 | | ปีงบประมาณ 2565 | | ปีงบประมาณ 2566 | | ปีงบประมาณ 2567 | |
|----------|--------------------------------|-----------------|---------|-----------------|---------|-----------------|---------|-----------------|---------|
| | | OPD | | OPD | | OPD | | OPD | |
| | | visit (ครั้ง) | HN (คน) | visit (ครั้ง) | HN (คน) | visit (ครั้ง) | HN (คน) | visit (ครั้ง) | HN (คน) |
| 1 | ลิสทประกันสุขภาพ (UC) | | | | | | | | |
| 2 | ลิสทข้าราชการ/ ลิสทรัฐวิสาหกิจ | | | | | | | | |
| 3 | ลิสทประกันสังคม | | | | | | | | |
| 4 | ลิสทแรงงานต่างด้าว | | | | | | | | |
| 5 | ลิสทข้าราชการท้องถิ่น | | | | | | | | |
| 6 | บุคคลไร้สถานะ | | | | | | | | |
| 7 | ไม่มีลิสทใดๆ | | | | | | | | |
| 8 | ชำระเงินเดือน | | | | | | | | |
| | จำนวนรวม | 0 | 0 | 0 | 0 | 0 | 0 | 0 | 0 |

4. จำนวนประชากรที่รับผิดชอบ ณ 1 กันยายน 2567

| ลำดับที่ | ประชากร | จำนวน(คน) |
|----------|--------------------------------|-----------|
| 1 | ลิสทประกันสุขภาพ (UC) | 23,001 |
| 2 | ลิสทข้าราชการ/ ลิสทรัฐวิสาหกิจ | 562 |
| 3 | ลิสทประกันสังคม | |
| 4 | ลิสทแรงงานต่างด้าว | |
| 5 | ลิสทข้าราชการท้องถิ่น | |
| 6 | บุคคลไร้สถานะ | |
| 7 | ไม่มีลิสทใดๆ | |
| | ประชากรรวมทุกลิสท | 23,563 |

5. จำนวนหมู่บ้านที่รับผิดชอบ 59 หมู่บ้าน

6. จำนวนหลังคาเรือน9,465..... หลังคาเรือน

7. จำนวน อ.ส.ม 768 คน

สำนักงานปลัดกระทรวงสาธารณสุข
 สำนักงานสาธารณสุขอำเภอเชียงกลาง ตำบลเชียงกลาง รหัสหน่วยงาน 00599
 แผนการรับ - จ่ายเงินบำรุง
 ปีงบประมาณ 2569

| รายการ | | จำนวนเงิน |
|-----------------------|---|------------------------|
| รายรับ | | แผนปีงบประมาณ พ.ศ.2569 |
| รายรับจากการดำเนินงาน | | |
| รายรับจากการให้บริการ | | |
| P1 | รายรับค่าบริการพยาบาลสำหรับโครงการสุขภาพถ้วนหน้า UC | - |
| P2 | รายรับค่าบริการพยาบาลสำหรับโครงการสุขภาพถ้วนหน้า UC งบลงทุน | - |
| P3 | รายรับค่าบริการพยาบาลเบิกจ่ายตรงกรมบัญชีกลาง | - |
| P4 | รายรับค่าบริการพยาบาลเบิกจาก อปท. | - |
| P5 | รายรับค่าบริการพยาบาลจากกองทุนประกันสังคม | - |
| P6 | รายรับค่าบริการพยาบาลแรงงานต่างด้าว | - |
| P7 | รายรับค่าบริการพยาบาลและค่าบริการอื่น | 525,000.00 |
| รายรับอื่น ๆ | | |
| P8 | รายรับเงินอุดหนุน | - |
| P9 | รายรับดอกเบี้ยเงินฝาก | 1,000.00 |
| รายรับอื่น ๆ | | |
| P10 | รายรับจากการบริจาค | 10,000.00 |
| P11 | รายรับอื่น | 637,000.00 |
| | รวมรายรับ | 1,173,000.00 |
| รายจ่าย | | |
| รายจ่ายบุคลากร | | |
| P12 | ค่าจ้างลูกจ้างชั่วคราว / พนักงานกระทรวง | 114,000.00 |
| P13 | ค่าล่วงเวลางานบริการ / งานสนับสนุน OT | 90,480.00 |

| รายการ | | จำนวนเงิน | |
|--------------------------------|--|------------------------|----------------|
| | | แผนปีงบประมาณ พ.ศ.2569 | |
| P14 | ค่าตอบแทนเบี้ยเลี้ยงเหมาจ่าย (ฉ.11) | | - |
| P15 | เงินเพิ่ม (พ.ต.ส) | | - |
| P16 | เงินค่าใช้จ่ายบุคลากรอื่น | | 5,814.00 |
| รายจ่ายจากการดำเนินงาน | | | - |
| P17 | ค่ายา | | 378,000.00 |
| P18 | ค่าวัสดุทางการแพทย์ / วัสดุวิทยาศาสตร์การแพทย์ / วัสดุทันตกรรม | | - |
| P19 | ค่าวัสดุอื่น | | 147,860.00 |
| P20 | ค่าสาธารณูปโภค | | 49,200.00 |
| P21 | ค่าตอบแทนอื่น | | |
| P22 | ค่าใช้จ่าย | | 182,420.00 |
| P23 | ค่าครุภัณฑ์ | | 74,900.00 |
| P24 | ค่าที่ดินและสิ่งก่อสร้าง | | - |
| P25 | รายจ่ายอื่น ๆ | | 1,917,000.00 |
| P26 | ค่าสำหรับโครงการสุขภาพถ้วนหน้า UC งบลงทุน | | - |
| | รวมรายจ่าย | ✓ | 2,959,674.00 |
| | รายรับสูง (ต่ำ) กว่ารายจ่ายสุทธิ | - | ✓ 1,786,674.00 |
| | บวก เงินคงเหลือสะสมยกมา(3) | ✓ | 1,997,407.61 |
| | เงินคงเหลือทั้งสิ้น (1) | ✓ | 210,733.61 |
| | หัก เงินกองทุนรอกการจัดสรร (4) | | - |
| | หัก ภาระผูกพัน (5) | | - |
| | เงินคงเหลือหลังหักตาม ข้อ (4) และ ข้อ (5) | | 210,733.61 |
| เงินคงเหลือทั้งสิ้น ประกอบด้วย | | | |
| | เงินสด | | - |
| | เงินฝากคลัง | | - |

| รายการ | จำนวนเงิน |
|----------------------------|------------------------|
| | แผนปีงบประมาณ พ.ศ.2569 |
| เงินฝากธนาคาร | - |
| ประเภทประจำ | - |
| ประเภทออมทรัพย์ | 1,997,407.61 |
| ประเภทกระแสรายวัน | - |
| รวมเงินคงเหลือทั้งสิ้น (2) | 1,997,407.61 |

ลงชื่อ.....ผู้จัดทำ

(นางวิภาพร ทิพย์อำมาตย์)
ตำแหน่ง นักสาธารณสุขชำนาญการ

ลงชื่อ.....ผู้เห็นชอบ

(นายวินัย อุทัย)
ตำแหน่ง นักสาธารณสุขชำนาญการ

ลงชื่อ.....ผู้เสนอแผน

(นายชูชีพ ปัญญานะ)
สาธารณสุขอำเภอเชียงกลาง

ลงชื่อ.....ผู้อนุมัติแผน

(นายภูซังค์ ชื่นชม)
นายแพทย์สาธารณสุขจังหวัดน่าน

๑๙ ก.ย. ๒๕๖๕

สำนักงานปลัดกระทรวงสาธารณสุข
 ชื่อหน่วยงาน สำนักงานสาธารณสุขอำเภอเชียงกลาง ตำบลเชียงกลาง รหัสหน่วยงาน 00599
 แผนการรับ - จ่ายเงินบำรุง
 ปีงบประมาณ 2569

| รายการ | จำนวนเงิน | | | |
|---|-----------------------|-----------------------|-----------------------|------------------------|
| | ผลปรกอบการ ปี 2566 | ผลปรกอบการ ปี 2567 | ผลปรกอบการ ปี 2568 | แผนปีงบประมาณ พ.ศ.2569 |
| รายรับ | | | | |
| รายรับจากการดำเนินงาน | | | | |
| รายรับจากการให้บริการ | | | | |
| P1 รายรับคำรักษาพยาบาลสำหรับโครงการสุขภาพถ้วนหน้า UC | - | - | - | - |
| P2 รายรับคำรักษาพยาบาลสำหรับโครงการสุขภาพถ้วนหน้า UC งบ | - | - | - | - |
| P3 รายรับคำรักษาพยาบาลเบิกจ่ายตรงกรมบัญชีกลาง | - | - | - | - |
| P4 รายรับคำรักษาพยาบาลเบิกจาก อปท. | - | - | - | - |
| P5 รายรับคำรักษาพยาบาลจากกองทุนประกันสังคม | - | - | - | - |
| P6 รายรับคำรักษาพยาบาลแรงงานต่างด้าว | - | - | - | - |
| P7 รายรับคำรักษาพยาบาลและการบริการอื่น | - | - | 455,000.00 | 525,000.00 |
| P8 รายรับเงินอุดหนุน | - | - | - | - |
| P9 รายรับดอกเบี้ยเงินฝาก | 182.35 | 118.38 | 767.22 | 1,000.00 |
| รายรับอื่น ๆ | | | | |
| P10 รายรับจากการบริจาค | - | - | - | 10,000.00 |
| P11 รายรับอื่น | 524,651.32 | 376,320.00 | 2,475,500.00 | 637,000.00 |
| รวมรายรับ | 524,833.67 | 376,438.38 | 2,931,267.22 | 1,173,000.00 |
| รายจ่าย | | | | |
| รายจ่ายบุคลากร | | | | |
| P12 ค่าจ้างลูกจ้างชั่วคราว / พนักงานกระทรวง | 76,230.00 | - | - | 114,000.00 |
| P13 ค่าล่วงเวลางานบริการ / งานสนับสนุน OT | - | 60,800.00 | 77,220.00 | 90,480.00 |
| P14 ค่าตอบแทนเบี่ยงเลียงเหมาจ่าย (ฉ.11) | - | - | - | - |

| รายการ | จำนวนเงิน | | | |
|--|---------------------|---------------------|---------------------|------------------------|
| | งบประมาณ ปี 2566 | งบประมาณ ปี 2567 | งบประมาณ ปี 2568 | แผนปีงบประมาณ พ.ศ.2569 |
| P15 เงินเพิ่ม (พ.ด.ส) | - | - | - | - |
| P16 เงินค่าใช้จ่ายบุคลากรอื่น | - | - | - | 5,814.00 |
| รายจ่ายจากการดำเนินงาน | | | | |
| P17 ค่ายา | - | - | 285,850.00 | 378,000.00 |
| P18 ค่าวัสดุทางการแพทย์ / วัสดุวิทยาศาสตร์การแพทย์ / วัสดุทันตกรรม | - | - | - | - |
| P19 ค่าวัสดุอื่น | 107,521.20 | 104,321.00 | 95,011.00 | 147,860.00 |
| ค่าวัสดุอื่น(บริจาด) | | | 4,100.00 | - |
| P20 ค่าสาธารณูปโภค | 35,478.59 | 55,965.20 | 39,800.08 | 49,200.00 |
| P21 ค่าตอบแทนอื่น | - | - | 144,000.00 | - |
| P22 ค่าใช้สอย | 143,968.82 | 141,156.50 | 197,296.47 | 182,420.00 |
| P23 ค่าครุภัณฑ์(10,000.-) | | | | |
| ค่าครุภัณฑ์(บำรุง) | - | 143,650.00 | - | 74,900.00 |
| ค่าครุภัณฑ์(บริจาด) | - | - | - | - |
| P24 ค่าที่ดินและสิ่งก่อสร้าง | | | | |
| ค่าที่ดินและสิ่งก่อสร้าง(บำรุง) | - | - | - | - |
| ค่าที่ดินและสิ่งก่อสร้าง(บริจาด) | - | - | - | - |
| P25 รายจ่ายอื่น ๆ | 44,744.00 | 52,900.00 | 260,000.00 | 1,917,000.00 |
| P26 ค่าสำหรับโครงการสุขภาพถ้วนหน้า UC งบลงทุน | - | - | - | - |
| รวมรายจ่าย | 407,942.61 | 558,792.70 | 1,103,277.55 | 2,959,674.00 |
| รายรับสูง (ต่ำ) กว่าราย | 116,891.06 | - | 1,827,989.67 | - |
| บวก เงินคงเหลือสะสมยกมา | | | | 1,997,407.61 |
| เงินคงเหลือทั้งสิ้น (1) | | | | 210,733.61 |
| หัก เงินกองทุนรอกการจัดสรร (4) | | | | - |
| หัก ภาระผูกพัน (5) | | | | - |
| เงินคงเหลือหลังหักตาม ข้อ (4) และ ข้อ (5) | | | | 210,733.61 |

| รายการ | จำนวนเงิน | | | |
|-----------------------------------|------------------------|------------------------|------------------------|------------------------|
| | ผลประกอบ/กา ปี 2566 | ผลประกอบ/กา ปี 2567 | ผลประกอบการ ปี 2568 | แผนปีงบประมาณ พ.ศ.2569 |
| เงินคงเหลือทั้งสิ้น ประกอบด้วย | | | | |
| เงินสด | | | | 0.00 |
| เงินฝากคลัง | | | | 0.00 |
| เงินฝากธนาคาร | | | | 0.00 |
| ประเภทประจำ | | | | 0.00 |
| ประเภทออมทรัพย์ | | | | 1,997,407.61 |
| ประเภทกระแสรายวัน | | | | 0.00 |
| รวมเงินคงเหลือทั้งสิ้น (2) | | | | 1,997,407.61 |

- หมายเหตุ
1. รายงานการรับ - จ่ายเงินบำรุง เป็นข้อมูลที่แสดงเงินสดรับและเงินสดจ่ายจากกิจกรรมดำเนินงานต่าง ๆ
 2. เงินคงเหลือทั้งสิ้น (1) ต้องเท่ากับยอดรวมเงินคงเหลือทั้งสิ้น (2)
 3. เงินคงเหลือทั้งสิ้นปีงบประมาณ 2567 (3) ต้องเท่ากับยอดเงินคงเหลือสะสมมาในปีงบประมาณ 2567 (3)
 4. เงินกองทุน UC , กองทุนแรงงานต่างด้าว และกองทุนประกันสังคม ฯลฯ ที่รับไว้เพื่อจัดสรรให้กับบุคคลอื่น หรือหน่วยงานอื่น
 5. ภาระผูกพัน (5) ในรายงานการรับ - จ่ายเงินบำรุง ต้องเท่ากับ รวมภาระผูกพันทั้งสิ้น (5) ในรายละเอียดภาระผูกพันของหน่วยงาน
 6. สำนักงานสาธารณสุขจังหวัด ให้รวมรายงานการรับ - จ่ายเงินบำรุงของโรงพยาบาลชุมชนในสังกัด

สำนักงานปลัดกระทรวงสาธารณสุข

ชื่อหน่วยงาน สำนักงานสาธารณสุขอำเภอเชียงกลาง ตำบลเชียงกลาง รหัสหน่วยงาน 00599

รายละเอียดเงินกองทุนรอกการจัดสรร

ปีงบประมาณ 2569

| รายการ | จำนวนเงิน |
|--|-----------|
| เงินรอกการจัดสรร | |
| 1 เงินกองทุนประกันสังคมรอกการจัดสรร | - |
| 2 เงินกองทุนแรงงานต่างด้าวรอกการจัดสรร | - |
| 3 เงินบริจาครอรับรู้ | - |
| 4 เงินรับฝากอื่น | - |
| 5 เงินมัดจำค่ารักษา | - |
| 6 เงินประกันสัญญา | - |
| 7 ภาษีหัก ณ ที่จ่าย | - |
| รวมเงินกองทุนรอกการจัดสรรทั้งสิ้น (4) | - |

สำนักงานปลัดกระทรวงสาธารณสุข

ชื่อหน่วยงาน สำนักงานสาธารณสุขอำเภอเชียงกลาง ตำบลเชียงกลาง รหัสหน่วยงาน 00599

ปีงบประมาณ 2569

| รายการ | จำนวนเงิน |
|--|-----------|
| ภาระผูกพันของหน่วยงาน | |
| 1 ค่าใช้จ่ายบุคลากรค้างจ่าย | |
| 1.1 ค่าล่วงเวลางานบริการ / งานสนับสนุน | - |
| 1.2 ค่าตอบแทนตามผลการปฏิบัติงาน (จ.11) | - |
| 2 ค่าใช้จ่ายจากการดำเนินงานค้างจ่าย | |
| 2.1 ค่ายา | - |
| 2.2 ค่าวัสดุทางการแพทย์ | - |
| 2.3 ค่าวัสดุวิทยาศาสตร์การแพทย์ | - |
| 2.4 ค่าวัสดุทันตกรรม | - |
| 2.5 ค่าวัสดุอื่น | - |
| 2.6 ค่าสาธารณูปโภค | - |
| 2.7 ค่าตอบแทนอื่น | - |
| 2.8 ค่าใช้สอย | - |
| 3 ค่าครุภัณฑ์ค้างจ่าย | - |
| 4 ค่าที่ดินและสิ่งก่อสร้างค้างจ่าย | - |
| 5 รายจ่ายอื่นค้างจ่าย | - |
| รวมภาระผูกพันทั้งสิ้น (5) | - |

ชื่อหน่วยงาน สำนักงานสาธารณสุขอำเภอเขียงกลาง ตำบลเขียงกลาง รหัสหน่วยงาน 00599

3. รายได้ (กรอกเฉพาะช่องสีขาวเท่านั้น)

| รายการ | ปีงบประมาณ 2566 รั้งจริง | ปีงบประมาณ 2567 รั้งจริง | ปีงบประมาณ 2568 รั้งจริง | ปีงบประมาณ 2569 ประมาณการ | สัดส่วน 100% 2568 | สัดส่วน 100% 2565 | สัดส่วน 100% 2566 | สัดส่วน 100% 2567 | |
|--|--------------------------|--------------------------|--------------------------|------------------------------|-------------------------|-------------------------|-------------------------|-------------------------|---------------|
| 1. สิทธิ UC | 0.00 | 0.00 | 0.00 | 0.00 | 0.00 | 0.00 | 0.00 | 0.00 | P04 |
| รายได้กองทุน UC - OP แบบเหมาจ่ายต่อผู้มีสิทธิ(Fix | 0.00 | 0.00 | 0.00 | 0.00 | 0.00 | 0.00 | 0.00 | 0.00 | P04 |
| รายได้กองทุน UC-OP ตามเกณฑ์คุณภาพผลงาน | 0.00 | 0.00 | 0.00 | 0.00 | 0.00 | 0.00 | 0.00 | 0.00 | P04 |
| รายได้กองทุน UC - P&P แบบเหมาจ่ายต่อผู้มีสิทธิ (PPB) | 0.00 | 0.00 | 0.00 | 0.00 | 0.00 | 0.00 | 0.00 | 0.00 | P04 |
| รายได้กองทุน UC เฉพาะโรคอื่น | 0.00 | 0.00 | 0.00 | 0.00 | 0.00 | 0.00 | 0.00 | 0.00 | P04 |
| รายได้กองทุน P&Pอื่น | 0.00 | 0.00 | 0.00 | 0.00 | 0.00 | 0.00 | 0.00 | 0.00 | P04 |
| รายได้กองทุน UC อื่น (แพทย์แผนไทยฯลฯ) | 0.00 | 0.00 | 0.00 | 0.00 | 0.00 | 0.00 | 0.00 | 0.00 | P04 |
| รายได้กองทุน UCตามเกณฑ์คุณภาพผลงานบริการ | 0.00 | 0.00 | 0.00 | 0.00 | 0.00 | 0.00 | 0.00 | 0.00 | P04 |
| อัตรยาได้ค่ารักษา อปท. | 0.00 | 0.00 | 0.00 | 0.00 | 0.00 | 0.00 | 0.00 | 0.00 | |
| รายได้ค่ารักษาเบิกจ่ายตรง- อปท. OP | 0.00 | 0.00 | 0.00 | 0.00 | 0.00 | 0.00 | 0.00 | 0.00 | P61 |
| รายได้ค่ารักษาเบิกจ่ายตรง- อปท.รูปแบบพิเศษ OP | 0.00 | 0.00 | 0.00 | 0.00 | 0.00 | 0.00 | 0.00 | 0.00 | P61 |
| 3.รายได้ค่ารักษาเบิกจ่ายตรงกรมบัญชีกลาง | 0.00 | 0.00 | 0.00 | 0.00 | 0.00 | 0.00 | 0.00 | 0.00 | P07 |
| รายได้ค่ารักษาเบิกจ่ายตรงกรมบัญชีกลาง OP | 0.00 | 0.00 | 0.00 | 0.00 | 0.00 | 0.00 | 0.00 | 0.00 | |
| 4.รายได้ประกันสังคม | 0.00 | 0.00 | 0.00 | 0.00 | 0.00 | 0.00 | 0.00 | 0.00 | |
| ลูกหนี้ค่ารักษาประกันสังคม OP -เครือข่าย | 0.00 | 0.00 | 0.00 | 0.00 | 0.00 | 0.00 | 0.00 | 0.00 | P08 |
| ลูกหนี้ค่ารักษาประกันสังคม-กองทุนทดแทนทันตศ | 0.00 | 0.00 | 0.00 | 0.00 | 0.00 | 0.00 | 0.00 | 0.00 | |
| 7.รายได้แรงงานต่างด้าว | 0.00 | 0.00 | 0.00 | 0.00 | 0.00 | 0.00 | 0.00 | 0.00 | P09 |
| รายได้ค่ารักษาแรงงานต่างด้าว OP | 0.00 | 0.00 | 0.00 | 0.00 | 0.00 | 0.00 | 0.00 | 0.00 | P09 |
| รายได้ค่ารักษาแรงงานต่างด้าว-เบิกจากส่วนกลาง OP | 0.00 | 0.00 | 0.00 | 0.00 | 0.00 | 0.00 | 0.00 | 0.00 | P09 |
| รายได้แรงงานต่างด้าว- ค่าบริการทางการแพทย์(P&P) | 0.00 | 0.00 | 0.00 | 0.00 | 0.00 | 0.00 | 0.00 | 0.00 | P09 |
| 8.รายได้ค่ารักษาและบริการอื่น ๆ | 0.00 | 0.00 | 455,000.00 | 525,000.00 | 44.76 | 0.00 | 0.00 | 15.52 | P10 |
| รายได้จากการจำหน่ายยาสมุนไพร -บุคคลภายนอก | 0.00 | 0.00 | 0.00 | 0.00 | 0.00 | 0.00 | 0.00 | 0.00 | P10 |
| รายได้จากการจำหน่ายสินค้าอื่น ๆ -บุคคลภายนอก | 0.00 | 0.00 | 0.00 | 0.00 | 0.00 | 0.00 | 0.00 | 0.00 | P10 |
| รายได้ค่ารักษาข้าราชการ OP | 0.00 | 0.00 | 0.00 | 0.00 | 0.00 | 0.00 | 0.00 | 0.00 | |
| รายได้ค่ารักษา พรบ.รศ OP | | | | 0.00 | 0.00 | 0.00 | 0.00 | 0.00 | |
| รายได้ค่าบริการสาธารณสุขสำหรับโรคติดต่อไวรัส | 0.00 | 0.00 | 455,000.00 | 525,000.00 | 44.76 | 0.00 | 0.00 | 15.52 | จัดวัคซีนไขหว |

| รายการ | ปีงบประมาณ 2566 รั้งจริง | ปีงบประมาณ 2567 รั้งจริง | ปีงบประมาณ 2568 รั้งจริง | ปีงบประมาณ 2569 ประมาณการ | สัดส่วน 100% 2568 | สัดส่วน 100% 2565 | สัดส่วน 100% 2566 | สัดส่วน 100% 2567 | |
|---|--------------------------|--------------------------|--------------------------|------------------------------|-------------------------|-------------------------|-------------------------|-------------------------|-----|
| รายได้ค่ารักษาบุคคลที่มีปัญหาสถานะและสิทธิ OP | | | | 0.00 | 0.00 | 0.00 | 0.00 | 0.00 | |
| รายได้ค่ารักษาบุคคลที่มีปัญหาสถานะและสิทธิ - | | | | 0.00 | 0.00 | 0.00 | 0.00 | 0.00 | |
| รายได้เงินอุดหนุนเหมาจ่ายรายหัวสำหรับบุคคลที่มีปัญหาสถานะและสิทธิ | | | | 0.00 | 0.00 | 0.00 | 0.00 | 0.00 | |
| 9.รายได้อื่น | 525,656.91 | 376,995.32 | 2,476,267.22 | 638,000.00 | 54.39 | 100.00 | 100.00 | 84.48 | |
| รายได้ค่าธรรมเนียม UC | 0.00 | | | | 0.00 | 0.00 | 0.00 | 0.00 | P12 |
| ดอกเบี้ยเงินฝากที่สถาบันการเงิน | 1,005.59 | 675.32 | 767.22 | 1,000.00 | 0.09 | 0.19 | 0.18 | 0.03 | P12 |
| รายได้ลักษณะอื่น(โครงการ) | 45,131.32 | 52,900.00 | 2,060,000.00 | 117,000.00 | 9.97 | 8.59 | 14.03 | 70.28 | P12 |
| รายได้อื่น-เงินนอกงบประมาณรับโอนจาก สสจ./รพ | 479,520.00 | 323,420.00 | 415,500.00 | 520,000.00 | 44.33 | 91.22 | 85.79 | 14.17 | P12 |
| 10. รับบริจาค-เงินสดและรายการเทียบเท่าเงินสด | | | | 10,000.00 | 0.85 | 0.00 | 0.00 | 0.00 | P12 |
| 11. รายรับค่ารักษาพยาบาลสำหรับโครงการสุขภาพถ้วนหน้า UC งบลงทุน | 0.00 | 0.00 | | | 0.00 | 0.00 | 0.00 | 0.00 | P13 |
| รวมรายได้ | 525,656.91 | 376,995.32 | 2,931,267.22 | 1,173,000.00 | 100.00 | 100.00 | 100.00 | 100.00 | |

หมายเหตุ ยอดรวมรายได้ต้องตรงกับงบการเงิน

วัตถุประสงค์

- 1.ดูสัดส่วนของรายได้ที่หน่วยบริการได้รับ 3 ปีย้อนหลังและการคาดการณ์ปี 2569
2. สัดส่วนรายได้หลักหรือรายได้สำคัญแต่ละปี
- 3.เปรียบเทียบรายได้อื่นที่สำคัญที่เพิ่มขึ้นระหว่างปี

แผนค่าตอบแทน ปี 2569

| ที่ | รายการ | จำนวน | หน่วยนับ | อัตรา(บาท) | รวมทั้งปี | เงินบำรุง | เงินงบประมาณ |
|-----|---|-------|------------|------------|-----------|-----------|--------------|
| 1 | เงินเพิ่มพิเศษสำหรับผู้ปฏิบัติงานด้านสาธารณสุข(พตส.) | | | | | | |
| | - ลูกจ้างรายเดือน/พกส./พนักงานราชการ | 0 | คน | 1,500 | - | - | - |
| | - ลูกจ้างรายเดือน/พกส./พนักงานราชการ/ข้าราชการ | 0 | คน | 1,000 | - | - | - |
| | | | รวมข้อ 1 | | - | - | - |
| 2 | การปฏิบัติงานในลักษณะค่าเบี่ยงเหลียงเหมาจ่าย ฉ.11(บริการ) | | | | - | - | - |
| | - ข้าราชการ(บริการ) | 0 | คน | | - | - | |
| | - พนักงานราชการ | 0 | คน | | | | |
| | - พกส. | 0 | คน | | | | |
| 3 | การปฏิบัติงานในลักษณะค่าเบี่ยงเหลียงเหมาจ่าย ฉ.11(สนับสนุน) | | | | - | - | - |
| | - ข้าราชการ(สนับสนุน) | 0 | คน | | | | |
| | - พนักงานราชการ | 0 | คน | | | | |
| | - พกส. | 0 | คน | | - | - | |
| 4 | | | รวมข้อ 2+3 | | - | - | - |
| | การปฏิบัติงานของเจ้าหน้าที่ ฉ.5 (บริการ) | | | | | | |
| | พยาบาล | 24 | เวร | 650 | 15,600 | 15,600 | |
| | นักวิชาการสาธารณสุข | 96 | เวร | 650 | 62,400 | 62,400 | |
| | เจ้าพนักงานสาธารณสุข | 24 | เวร | 520 | 12,480 | 12,480 | |
| | ผู้ช่วยเหลือคนไข้ | 0 | เวร | 300 | - | - | |

แผนค่าตอบแทน ปี 2569

| ที่ | รายการ | จำนวน | หน่วยนับ | อัตรา(บาท) | รวมทั้งปี | เงินบำรุง | เงินงบประมาณ |
|---------------|--|-------|----------|------------|-----------|-----------|--------------|
| รวม จ.5 ข้อ 4 | | | | | 90,480 | 90,480 | - |
| 5 | ค่าล่วงเวลา(สนับสนุน) (OT กระทรวงการคลัง) | | | | | | |
| | - กลุ่มงานบริหาร | | | | | | |
| | งานการเงินและบัญชี | 0 | ชั่วโมง | | - | - | |
| | งานพัสดุ | 0 | ชั่วโมง | | - | - | |
| รวม ข้อ 7 | | | | | - | - | |
| 6 | เงินเพิ่มพิเศษสำหรับบุคลากรสาธารณสุขผู้ปฏิบัติงานใน สถานการณ์ระบาดของโรคติดเชื้อไวรัสโคโรนา2019 | | | | | | |
| 7 | ค่าตอบแทนอื่น | | | | - | - | |
| 8 | ค่าชั้นสูตรพลิกศพ | | | - | - | - | |
| รวม ข้อ 6+7+8 | | | | | - | - | - |
| รวมทั้งสิ้น | | | | | 90,480 | 90,480 | - |

ชื่อหน่วยงาน สำนักงานสาธารณสุขอำเภอเขียงกลาง ตำบลเขียงกลาง รหัสหน่วยงาน 00599

4.ค่าใช้จ่าย (กรอกเฉพาะช่องสีขาว่าเท่านั้น)

| รายการ | ปีงบประมาณ 2566จ่ายจริง | ปีงบประมาณ 2567จ่ายจริง | ปีงบประมาณ 2568จ่ายจริง | ประมาณการปีงบประมาณ 2569 | สัดส่วน 100% 2569 | สัดส่วน 100% 2566 | สัดส่วน 100% 2567 | สัดส่วน 100% 2568 |
|--|-------------------------|-------------------------|-------------------------|--------------------------|-------------------|-------------------|-------------------|-------------------|
| ค่าใช้จ่ายจากการดำเนินงาน | | | | | | | | |
| 1.ค่าจ้างชั่วคราว/ทส/ค่าจ้างเหมาบุคลากรอื่น | 76,230.00 | - | - | 114,000.00 | 3.85 | 18.69 | 0.00 | 0.00 |
| ค่าจ้างชั่วคราว(บริการ) | - | - | - | - | 0.00 | 0.00 | 0.00 | 0.00 |
| ค่าจ้างชั่วคราว(สนับสนุน) | - | - | - | - | 0.00 | 0.00 | 0.00 | 0.00 |
| ค่าจ้างพนักงานกระทรวงสาธารณสุข (บริการ) | - | - | - | - | 0.00 | 0.00 | 0.00 | 0.00 |
| ค่าจ้างพนักงานกระทรวงสาธารณสุข (สนับสนุน) | - | - | - | - | 0.00 | 0.00 | 0.00 | 0.00 |
| ค่าจ้างเหมาบุคลากร (บริการ) | - | - | - | - | 0.00 | 0.00 | 0.00 | 0.00 |
| ค่าจ้างเหมาบุคลากร (สนับสนุน) | 76,230.00 | - | - | 114,000.00 | 3.85 | 18.69 | 0.00 | 0.00 |
| 2.ค่าใช้จ่ายบุคลากรอื่น | - | - | - | 5,814.00 | 0.20 | 0.00 | 0.00 | 0.00 |
| เงินช่วยเหลือกรณีเสียชีวิต (เงินนอกงบประมาณ) | - | - | - | - | 0.00 | 0.00 | 0.00 | 0.00 |
| เงินสมทบกองทุนประกันสังคมของนายจ้าง (เงินนอกงบประมาณ) | - | - | - | 5,700.00 | 0.19 | 0.00 | 0.00 | 0.00 |
| เงินสมทบกองทุนสำรองเลี้ยงชีพพนักงานและเจ้าหน้าที่รัฐ | - | - | - | - | 0.00 | 0.00 | 0.00 | 0.00 |
| เงินสมทบกองทุนเงินทดแทน-เงินนอกงบประมาณ | - | - | - | 114.00 | 0.00 | 0.00 | 0.00 | 0.00 |
| ค่าใช้จ่ายทุนการศึกษา-ในประเทศ | - | - | - | - | 0.00 | 0.00 | 0.00 | 0.00 |
| ค่าใช้จ่ายด้านการฝึกอบรม-ในประเทศ (เงินนอกงบประมาณ) | - | - | - | - | 0.00 | 0.00 | 0.00 | 0.00 |
| ค่าใช้จ่ายด้านการฝึกอบรม-บุคคลภายนอก (เงินนอกงบประมาณ) | - | - | - | - | 0.00 | 0.00 | 0.00 | 0.00 |
| 3.ค่าตอบแทน | - | 60,800.00 | 221,220.00 | 90,480.00 | 3.06 | 0.00 | 10.88 | 20.05 |
| ค่าล่วงเวลา(สนับสนุน)OT กระทรวงการคลัง) | - | - | - | - | 0.00 | 0.00 | 0.00 | 0.00 |
| ค่าตอบแทนเพิ่มพิเศษสำหรับผู้ปฏิบัติงานด้านสาธารณสุข | - | - | - | - | 0.00 | 0.00 | 0.00 | 0.00 |
| ค่าตอบแทนการปฏิบัติงานในลักษณะค่าเบี่ยเลี้ยงเหมาจ่าย | - | - | - | - | 0.00 | 0.00 | 0.00 | 0.00 |

| รายการ | ปีงบประมาณ 2566จ่ายจริง | ปีงบประมาณ 2567จ่ายจริง | ปีงบประมาณ 2568จ่ายจริง | ประมาณการปีงบประมาณ 2569 | สัดส่วน 100% 2569 | สัดส่วน 100% 2566 | สัดส่วน 100% 2567 | สัดส่วน 100% 2568 |
|--|-------------------------|-------------------------|-------------------------|--------------------------|-------------------|-------------------|-------------------|-------------------|
| ค่าจ้างเหมาบำรุงรักษาเครื่องปรับอากาศ | 4,500.00 | - | - | - | 0.00 | 1.10 | 0.00 | 0.00 |
| ค่าจ้างเหมาซ่อมแซมบ้านพัก | - | - | - | - | 0.00 | 0.00 | 0.00 | 0.00 |
| ค่าจ้างเหมาทำความสะอาด | - | 35,520.00 | 42,600.00 | 43,200.00 | 1.46 | 0.00 | 6.36 | 3.86 |
| ค่าจ้างเหมารถ | - | - | - | - | 0.00 | 0.00 | 0.00 | 0.00 |
| ค่าจ้างเหมากำจัดขยะติดเชื้อ | - | - | - | - | 0.00 | 0.00 | 0.00 | 0.00 |
| ค่าจ้างเหมาบริการทางการแพทย์ | - | - | - | - | 0.00 | 0.00 | 0.00 | 0.00 |
| ค่าจ้างเหมาบริการอื่น(สนับสนุน) | - | - | - | - | 0.00 | 0.00 | 0.00 | 0.00 |
| ค่าจ้างตรวจทางห้องปฏิบัติการ (Lab) | - | - | - | - | 0.00 | 0.00 | 0.00 | 0.00 |
| ค่าจ้างตรวจทางห้องปฏิบัติการ (Labพื้นปลอม) | - | - | - | - | 0.00 | 0.00 | 0.00 | 0.00 |
| ค่าธรรมเนียมทางกฎหมาย | - | - | - | - | 0.00 | 0.00 | 0.00 | 0.00 |
| ค่าธรรมเนียมธนาคาร | - | - | - | - | 0.00 | 0.00 | 0.00 | 0.00 |
| ค่าจ้างที่ปรึกษา | - | - | - | - | 0.00 | 0.00 | 0.00 | 0.00 |
| ค่าเบี้ยประกันภัย | 402.32 | - | - | 1,200.00 | 0.04 | 0.10 | 0.00 | 0.00 |
| ค่าใช้จ่ายในการประชุม | - | - | - | - | 0.00 | 0.00 | 0.00 | 0.00 |
| ค่ารับรองและพิธีการ | - | - | - | - | 0.00 | 0.00 | 0.00 | 0.00 |
| ค่าเช่าเบ็ดเตล็ด | 1,016.50 | - | 1,016.50 | 1,020.00 | 0.03 | 0.25 | 0.00 | 0.09 |
| ค่าเช่าเครื่องถ่ายเอกสาร | - | - | - | - | 0.00 | 0.00 | 0.00 | 0.00 |
| เงินชดเชยค่างานสิ่งก่อสร้าง | - | - | - | - | 0.00 | 0.00 | 0.00 | 0.00 |
| ค่าประชาสัมพันธ์ | - | - | - | - | 0.00 | 0.00 | 0.00 | 0.00 |
| ค่าชดใช้ค่าเสียหาย | - | - | - | - | 0.00 | 0.00 | 0.00 | 0.00 |
| ค่าใช้จ่ายอื่นๆ | 48,000.00 | - | 69,600.00 | 20,000.00 | 0.68 | 11.77 | 0.00 | 6.31 |

| รายการ | ปีงบประมาณ 2566จ่ายจริง | ปีงบประมาณ 2567จ่ายจริง | ปีงบประมาณ 2568จ่ายจริง | ประมาณการปีงบประมาณ 2569 | สัดส่วน 100% 2569 | สัดส่วน 100% 2566 | สัดส่วน 100% 2567 | สัดส่วน 100% 2568 |
|---|-------------------------|-------------------------|-------------------------|--------------------------|-------------------|-------------------|-------------------|-------------------|
| ค่าสอบเทียบเครื่องมือครุภัณฑ์การแพทย์ตามมาตรฐานกระทรวงสาธารณสุข | - | - | - | - | 0.00 | 0.00 | 0.00 | 0.00 |
| ค่าตรวจคุณภาพน้ำ | - | - | - | - | 0.00 | 0.00 | 0.00 | 0.00 |
| ค่าตอบแทนกรรมการตรวจงาน | - | - | - | - | 0.00 | 0.00 | 0.00 | 0.00 |
| สมทบงบค่าเสื่อมแผน | - | - | - | - | 0.00 | 0.00 | 0.00 | 0.00 |
| ค่าตรวจสภาพรถ | - | - | - | - | 0.00 | 0.00 | 0.00 | 0.00 |
| 5.1.วัสดุ | 107,521.20 | 104,321.00 | 95,011.00 | 147,860.00 | 5.00 | 26.36 | 18.67 | 8.61 |
| วัสดุสำนักงาน | 38,646.00 | - | 12,045.00 | 46,121.00 | 1.56 | 9.47 | 0.00 | 1.09 |
| วัสดุยานพาหนะและขนส่ง | - | 27,600.00 | - | - | 0.00 | 0.00 | 4.94 | 0.00 |
| วัสดุไฟฟ้าและวิทยุ | - | - | - | - | 0.00 | 0.00 | 0.00 | 0.00 |
| วัสดุโฆษณาและเผยแพร่ | - | 8,900.00 | - | 5,000.00 | 0.17 | 0.00 | 1.59 | 0.00 |
| วัสดุคอมพิวเตอร์ | 15,580.00 | - | 22,100.00 | 23,953.00 | 0.81 | 3.82 | 0.00 | 2.00 |
| วัสดุงานบ้านงานครัว | 4,965.00 | 4,971.00 | 3,071.00 | 9,786.00 | 0.33 | 1.22 | 0.89 | 0.28 |
| วัสดุก่อสร้าง | - | - | - | - | 0.00 | 0.00 | 0.00 | 0.00 |
| วัสดุอื่น | - | - | - | - | 0.00 | 0.00 | 0.00 | 0.00 |
| เชื้อเพลิง | 48,330.20 | 54,530.00 | 57,795.00 | 63,000.00 | 2.13 | 11.85 | 9.76 | 5.24 |
| วัสดุบริโภค | - | - | - | - | 0.00 | 0.00 | 0.00 | 0.00 |
| วัสดุเครื่องแต่งกาย | - | - | - | - | 0.00 | 0.00 | 0.00 | 0.00 |
| ค่าจัดหาสินทรัพย์มูลค่าต่ำกว่าเกณฑ์(ต่ำกว่า 10,000.-บาท) | - | 8,320.00 | - | - | 0.00 | 0.00 | 1.49 | 0.00 |
| 5.2.ยา/เวชภัณฑ์ | - | - | 285,850.00 | 378,000.00 | 12.77 | 0.00 | 0.00 | 25.91 |
| ยา | - | - | 285,850.00 | 378,000.00 | 12.77 | 0.00 | 0.00 | 25.91 |
| วัสดุเภสัชกรรม | - | - | - | - | 0.00 | 0.00 | 0.00 | 0.00 |

| รายการ | ปีงบประมาณ 2566จ่ายจริง | ปีงบประมาณ 2567จ่ายจริง | ปีงบประมาณ 2568จ่ายจริง | ประมาณการปีงบประมาณ 2569 | สัดส่วน 100% 2569 | สัดส่วน 100% 2566 | สัดส่วน 100% 2567 | สัดส่วน 100% 2568 |
|--|-------------------------|-------------------------|-------------------------|--------------------------|-------------------|-------------------|-------------------|-------------------|
| วัสดุทางการแพทย์ทั่วไป(เภสัช) | - | - | - | - | 0.00 | 0.00 | 0.00 | 0.00 |
| วัสดุวิทยาศาสตร์และการแพทย์(LAB) | - | - | - | - | 0.00 | 0.00 | 0.00 | 0.00 |
| วัสดุทันตกรรม | - | - | - | - | 0.00 | 0.00 | 0.00 | 0.00 |
| 6.ค่าใช้จ่ายอื่น | 44,744.00 | 52,900.00 | 260,000.00 | 1,917,000.00 | 64.77 | 10.97 | 9.47 | 23.57 |
| ค่าใช้จ่ายตามโครงการ (UC) (PP) | - | - | - | - | 0.00 | 0.00 | 0.00 | 0.00 |
| ค่าใช้จ่ายตามโครงการ (เงินนอกงบประมาณ) | 44,744.00 | 52,900.00 | 260,000.00 | 1,917,000.00 | 64.77 | 10.97 | 9.47 | 23.57 |
| ค่ารักษาตามจ่าย UC ในสังกัด สธ. | - | - | - | - | 0.00 | 0.00 | 0.00 | 0.00 |
| ค่ารักษาตามจ่าย UC นอกสังกัด สธ. | - | - | - | - | 0.00 | 0.00 | 0.00 | 0.00 |
| ค่ารักษาตามจ่ายคนต่างด้าวและแรงงานต่างด้าว | - | - | - | - | 0.00 | 0.00 | 0.00 | 0.00 |
| ค่าใช้จ่ายตามโครงการ (P&P) แรงงานต่างด้าว | - | - | - | - | 0.00 | 0.00 | 0.00 | 0.00 |
| ค่ารักษาตามจ่ายบุคคลที่มีปัญหาสถานะและสิทธิ | - | - | - | - | 0.00 | 0.00 | 0.00 | 0.00 |
| ค่าใช้จ่ายลักษณะอื่น | - | - | - | - | 0.00 | 0.00 | 0.00 | 0.00 |
| ค่าใช้จ่ายอื่น-เงินนอกงบประมาณโอนไปสสจ./รพศ./รพท | - | - | - | - | 0.00 | 0.00 | 0.00 | 0.00 |
| ค่าใช้จ่ายรายการพิเศษนอกเหนือการดำเนินงานปกติ (งบกลางกรณีสำรองฉุกเฉิน) | - | - | - | - | 0.00 | 0.00 | 0.00 | 0.00 |
| 7.ค่าสาธารณูปโภค | 35,478.59 | 55,965.20 | 39,800.08 | 49,200.00 | 1.66 | 8.70 | 10.02 | 3.61 |
| ค่าไฟฟ้า | 21,585.08 | 28,446.20 | 15,019.94 | 30,000.00 | 1.01 | 5.29 | 5.09 | 1.36 |
| ค่าน้ำประปาและน้ำบาดาล | 4,691.51 | 9,539.79 | 12,368.14 | 10,000.00 | 0.34 | 1.15 | 1.71 | 1.12 |
| ค่าโทรศัพท์ | - | - | - | - | 0.00 | 0.00 | 0.00 | 0.00 |
| ค่าบริการสื่อสารและโทรคมนาคม | 9,202.00 | 17,979.21 | 12,412.00 | 9,200.00 | 0.31 | 2.26 | 3.22 | 1.13 |
| ค่าไปรษณีย์และขนส่ง | - | - | - | - | 0.00 | 0.00 | 0.00 | 0.00 |
| 8.แผนเงินบริจาค | - | - | 4,100.00 | - | 0.00 | 0.00 | 0.00 | 0.37 |

| รายการ | ปีงบประมาณ 2566จ่าย จริง | ปีงบประมาณ 2567 จ่ายจริง | ปีงบประมาณ 2568 จ่ายจริง | ประมาณการ ปีงบประมาณ 2569 | สัดส่วน 100% 2569 | สัดส่วน 100% 2566 | สัดส่วน 100% 2567 | สัดส่วน 100% 2568 |
|--|-----------------------------|-----------------------------|-----------------------------|------------------------------|-------------------------|-------------------------|-------------------------|-------------------------|
| วัสดุ/ค่าจัดหาสินทรัพย์มูลค่าต่ำกว่าเกณฑ์(ต่ำกว่า 10,000.-บาท) | - | - | 4,100.00 | - | 0.00 | 0.00 | 0.00 | 0.37 |
| ค่าครุภัณฑ์10,000 บาทขึ้นไป | - | - | - | - | 0.00 | 0.00 | 0.00 | 0.00 |
| อาคาร สิ่งก่อสร้าง | - | - | - | - | 0.00 | 0.00 | 0.00 | 0.00 |
| 9.ค่าครุภัณฑ์ สิ่งก่อสร้าง เงินบำรุง | - | 143,650.00 | - | 74,900.00 | 2.53 | 0.00 | 25.71 | 0.00 |
| ค่าครุภัณฑ์10,000 บาทขึ้นไป | - | 143,650.00 | - | 74,900.00 | 2.53 | 0.00 | 25.71 | 0.00 |
| อาคาร สิ่งก่อสร้าง | - | - | - | - | 0.00 | 0.00 | 0.00 | 0.00 |
| 10. ค่าครุภัณฑ์ สิ่งก่อสร้าง งบค่าเสื่อม UC | - | - | - | - | 0.00 | 0.00 | 0.00 | 0.00 |
| ค่าครุภัณฑ์10,000 บาทขึ้นไป | - | - | - | - | 0.00 | 0.00 | 0.00 | 0.00 |
| อาคาร สิ่งก่อสร้าง | - | - | - | - | 0.00 | 0.00 | 0.00 | 0.00 |
| ค่าจ้าง /ค่าเช่า /ค่าซ่อมบำรุงสิ่งก่อสร้างและครุภัณฑ์ (งบลงทุน UC) | - | - | - | - | 0.00 | 0.00 | 0.00 | 0.00 |
| รวมค่าใช้จ่ายจากเงินบำรุง | 407,942.61 | 558,792.70 | 1,103,277.55 | 2,959,674.00 | 100.00 | 100.00 | 100.00 | 100.00 |

ชื่อหน่วยงาน สำนักงานสาธารณสุขอำเภอเขียงกลาง ตำบลเขียงกลาง รหัสหน่วยงาน 00599

4.1ค่าใช้จ่าย (กรอกเฉพาะช่องสีขาวเท่านั้น)

| รายการ | ปีงบประมาณ 2566จ่ายจริง | ปีงบประมาณ 2567จ่ายจริง | ปีงบประมาณ 2568จ่ายจริง | หนีปีงบประมาณ 2568 | แผนชื่อ/ ค่าใช้จ่าย ปีงบประมาณ 2569 | รวมค่าใช้จ่าย ปีงบประมาณ 2569 | ประมาณการ จ่ายเงินบำรุง ปีงบประมาณ 2569 | หนังสือ พิกัด 2570 | สัดส่วน 100% 2569 | สัดส่วน 100% 2566 | สัดส่วน 100% 2567 | สัดส่วน 100% 2568 |
|--|----------------------------|----------------------------|----------------------------|--------------------|--|-------------------------------------|--|--------------------------|-------------------------|-------------------------|-------------------------|-------------------------|
| ค่าใช้จ่ายจากการดำเนินงาน | | | | | | F+G | กรอกตัวเลขประมาณการ | | | | | |
| 1.ค่าจ้างชั่วคราว/พทส./ค่าจ้างเหมาบุคลากร | 76,230.00 | - | - | - | 114,000.00 | 114,000.00 | 114,000.00 | - | 3.85 | 18.69 | 0.00 | 0.00 |
| ค่าจ้างชั่วคราว(บริการ) | - | - | - | - | - | - | - | - | 0.00 | 0.00 | 0.00 | 0.00 |
| ค่าจ้างชั่วคราว(สนับสนุน) | - | - | - | - | - | - | - | - | 0.00 | 0.00 | 0.00 | 0.00 |
| ค่าจ้างพนักงานกระทรวงสาธารณสุข (บริการ) | - | - | - | - | - | - | - | - | 0.00 | 0.00 | 0.00 | 0.00 |
| ค่าจ้างพนักงานกระทรวงสาธารณสุข (สนับสนุน) | - | - | - | - | - | - | - | - | 0.00 | 0.00 | 0.00 | 0.00 |
| ค่าจ้างเหมาบุคลากร (บริการ) | - | - | - | - | - | - | - | - | 0.00 | 0.00 | 0.00 | 0.00 |
| ค่าจ้างเหมาบุคลากร (สนับสนุน) | 76,230.00 | - | - | - | 114,000.00 | 114,000 | 114,000.00 | - | 3.85 | 18.69 | 0.00 | 0.00 |
| 2.ค่าใช้จ่ายบุคลากรอื่น | - | - | - | - | 5,814.00 | 5,814.00 | 5,814.00 | - | 0.20 | 0.00 | 0.00 | 0.00 |
| เงินช่วยเหลือกรณีเสียชีวิต (เงินนอกงบประมาณ) | - | - | - | - | - | - | - | - | 0.00 | 0.00 | 0.00 | 0.00 |
| เงินสมทบกองทุนประกันสังคมส่วนของนายจ้าง | - | - | - | - | 5,700.00 | 5,700.00 | 5,700.00 | - | 0.19 | 0.00 | 0.00 | 0.00 |
| เงินสมทบกองทุนสำรองเลี้ยงชีพพนักงานและเจ้า | - | - | - | - | - | - | - | - | 0.00 | 0.00 | 0.00 | 0.00 |
| เงินสมทบกองทุนเงินทดแทน-เงินนอกงบประมาณ | - | - | - | - | 114.00 | 114.00 | 114.00 | - | 0.00 | 0.00 | 0.00 | 0.00 |
| ค่าใช้จ่ายทุนการศึกษา-ในประเทศ | - | - | - | - | - | - | - | - | 0.00 | 0.00 | 0.00 | 0.00 |
| ค่าใช้จ่ายด้านการฝึกอบรม-ในประเทศ (เงินนอก | - | - | - | - | - | - | - | - | 0.00 | 0.00 | 0.00 | 0.00 |
| ค่าใช้จ่ายด้านการฝึกอบรม-บุคคลภายนอก (เงิ | - | - | - | - | - | - | - | - | 0.00 | 0.00 | 0.00 | 0.00 |
| 3.ค่าตอบแทน | - | 60,800.00 | 221,220.00 | - | 90,480.00 | 90,480.00 | 90,480.00 | - | 3.06 | 0.00 | 10.88 | 20.05 |

| รายการ | ปีงบประมาณ 2566จ่ายจริง | ปีงบประมาณ 2567จ่ายจริง | ปีงบประมาณ 2568จ่ายจริง | หนีปีงบประมาณ 2568 | แผนซื้อ/ ค่าใช้จ่าย ปีงบประมาณ 2569 | รวมค่าใช้จ่าย ปีงบประมาณ 2569 | ประมาณการ จ่ายเงินบำรุง ปีงบประมาณ 2569 | หักคงเหลือยกไปปี 2570 | สัดส่วน 100% 2569 | สัดส่วน 100% 2566 | สัดส่วน 100% 2567 | สัดส่วน 100% 2568 |
|---|----------------------------|----------------------------|----------------------------|--------------------|--|-------------------------------------|--|--------------------------|-------------------------|-------------------------|-------------------------|-------------------------|
| ค่าล่วงเวลา(สนับสนุน) (OT กระทรวงการคลัง) | - | - | - | - | - | - | - | - | 0.00 | 0.00 | 0.00 | 0.00 |
| ค่าตอบแทนเพิ่มพิเศษสำหรับผู้ปฏิบัติงานด้านส | - | - | - | - | - | - | - | - | 0.00 | 0.00 | 0.00 | 0.00 |
| ค่าตอบแทนตามผลการปฏิบัติงาน (บริการ) -เงิ | - | - | - | - | - | - | - | - | 0.00 | 0.00 | 0.00 | 0.00 |
| ค่าตอบแทนตามผลการปฏิบัติงาน (สนับสนุน) - | - | - | - | - | - | - | - | - | 0.00 | 0.00 | 0.00 | 0.00 |
| ค่าตอบแทนการปฏิบัติงานในลักษณะค่าเบี่ยเลี่ย | - | - | - | - | - | - | - | - | 0.00 | 0.00 | 0.00 | 0.00 |
| ค่าตอบแทนการปฏิบัติงานในลักษณะค่าเบี่ยเลี่ย | - | - | - | - | - | - | - | - | 0.00 | 0.00 | 0.00 | 0.00 |
| ค่าตอบแทนในการปฏิบัติงานของเจ้าหน้าที่ (บริ | - | 60,800.00 | 77,220.00 | - | 90,480.00 | 90,480.00 | 90,480.00 | - | 3.06 | 0.00 | 10.88 | 7.00 |
| ค่าตอบแทนในการปฏิบัติงานของเจ้าหน้าที่ (สนิ | - | - | - | - | - | - | - | - | 0.00 | 0.00 | 0.00 | 0.00 |
| เงินเพิ่มพิเศษสำหรับบุคลากรสาธารณสุข ผู้ปฏิบัติงานในสถานการณั้ระบาดของโรคติด | - | - | 144,000.00 | - | - | - | - | - | 0.00 | 0.00 | 0.00 | 13.05 |
| ค่าตอบแทนอื่น | - | - | - | - | - | - | - | - | 0.00 | 0.00 | 0.00 | 0.00 |
| ค่าตอบแทนการปฏิบัติงานชั้นสูตรพลิกศพ (เงินนอกงบประมาณ) | - | - | - | - | - | - | - | - | 0.00 | 0.00 | 0.00 | 0.00 |
| 4. ค่าใช้สอย | 143,968.82 | 141,156.50 | 197,296.47 | - | 182,420.00 | 182,420.00 | 182,420.00 | - | 6.16 | 35.29 | 25.26 | 17.88 |
| ค่าเบี่ยเลี่ยง-ในประเทศ (เงินนอกงบประมาณ) | 1,700.00 | 1,200.00 | 3,500.00 | - | - | - | - | - | 0.00 | 0.42 | 0.21 | 0.32 |
| ค่าที่พัก-ในประเทศ (เงินนอกงบประมาณ) | 40,000.00 | 3,000.00 | 84,079.88 | - | - | - | - | - | 0.00 | 9.81 | 0.54 | 7.62 |
| ค่าใช้จ่ายเดินทางอื่น -ในประเทศ (เงินนอกงบป | 10,000.00 | 2,510.00 | 17,500.09 | - | 50,000.00 | 50,000.00 | 50,000.00 | - | 1.69 | 2.45 | 0.45 | 1.59 |
| ค่าซ่อมแซมอาคารและสิ่งปลูกสร้าง | - | 2,000.00 | 39,700.00 | - | 5,000.00 | 5,000.00 | 5,000.00 | - | 0.17 | 0.00 | 0.36 | 3.60 |
| ค่าซ่อมแซมครุภัณฑ์สำนักงาน | - | - | - | - | - | - | - | - | 0.00 | 0.00 | 0.00 | 0.00 |
| ค่าซ่อมแซมครุภัณฑ์ยานพาหนะและขนส่ง | 25,450.00 | 18,710.00 | 4,400.00 | - | 50,000.00 | 50,000.00 | 50,000.00 | - | 1.69 | 6.24 | 3.35 | 0.40 |

| รายการ | ปีงบประมาณ 2566จ่ายจริง | ปีงบประมาณ 2567จ่ายจริง | ปีงบประมาณ 2568จ่ายจริง | หนีปีงบประมาณ 2568 | แผนซื้อ/ ค่าใช้จ่าย ปีงบประมาณ 2569 | รวมค่าใช้จ่าย ปีงบประมาณ 2569 | ประมาณการ จ่ายเงินบำรุง ปีงบประมาณ 2569 | หนังสือแยกใบปี 2570 | สัดส่วน 100% 2569 | สัดส่วน 100% 2566 | สัดส่วน 100% 2567 | สัดส่วน 100% 2568 |
|---|----------------------------|----------------------------|----------------------------|--------------------|--|-------------------------------------|--|------------------------|-------------------------|-------------------------|-------------------------|-------------------------|
| ค่าซ่อมแซมครุภัณฑ์ไฟฟ้าและวิทยุ | | | | | | - | - | - | 0.00 | 0.00 | 0.00 | 0.00 |
| ค่าซ่อมแซมครุภัณฑ์โฆษณาและเผยแพร่ | - | | | | | - | - | - | 0.00 | 0.00 | 0.00 | 0.00 |
| ค่าซ่อมแซมครุภัณฑ์วิทยาศาสตร์และการแพทย์ | - | | | | | - | - | - | 0.00 | 0.00 | 0.00 | 0.00 |
| ค่าซ่อมแซมครุภัณฑ์คอมพิวเตอร์ | 9,400.00 | | | | | - | - | - | 0.00 | 2.30 | 0.00 | 0.00 |
| ค่าซ่อมแซมครุภัณฑ์อื่น | - | | | | | - | - | - | 0.00 | 0.00 | 0.00 | 0.00 |
| ค่าจ้างเหมาบำรุงรักษาสวนหย่อม | 3,500.00 | 7,600.00 | 4,500.00 | - | 12,000.00 | 12,000.00 | 12,000.00 | - | 0.41 | 0.86 | 1.36 | 0.41 |
| ค่าจ้างเหมาบำรุงรักษาครุภัณฑ์วิทยาศาสตร์และการแพทย์ | | | | | | - | - | - | 0.00 | 0.00 | 0.00 | 0.00 |
| ค่าจ้างเหมาบำรุงรักษาเครื่องปรับอากาศ | 4,500.00 | | | | | - | - | - | 0.00 | 1.10 | 0.00 | 0.00 |
| ค่าจ้างเหมาซ่อมแซมบ้านพัก | - | | | | | - | - | - | 0.00 | 0.00 | 0.00 | 0.00 |
| ค่าจ้างเหมาทำความสะอาด | | 35,520.00 | 42,600.00 | - | 43,200.00 | 43,200.00 | 43,200.00 | - | 1.46 | 0.00 | 6.36 | 3.86 |
| ค่าจ้างเหมารถ | - | | | | | - | - | - | 0.00 | 0.00 | 0.00 | 0.00 |
| ค่าจ้างเหมากำจัดขยะติดเชื้อ | - | | | | | - | - | - | 0.00 | 0.00 | 0.00 | 0.00 |
| ค่าจ้างเหมาบริการทางการแพทย์ | - | - | - | - | | - | - | - | 0.00 | 0.00 | 0.00 | 0.00 |
| ค่าจ้างเหมาบริการอื่น(สนับสนุน) | - | | | | | - | - | - | 0.00 | 0.00 | 0.00 | 0.00 |
| ค่าจ้างตรวจทางห้องปฏิบัติการ (Lab) | - | | | | | - | - | - | 0.00 | 0.00 | 0.00 | 0.00 |
| ค่าจ้างตรวจทางห้องปฏิบัติการ (Labพื้นปลอม) | - | | | | | - | - | - | 0.00 | 0.00 | 0.00 | 0.00 |
| ค่าธรรมเนียมทางกฎหมาย | - | | | | | - | - | - | 0.00 | 0.00 | 0.00 | 0.00 |
| ค่าธรรมเนียมธนาคาร | - | | | | | - | - | - | 0.00 | 0.00 | 0.00 | 0.00 |
| ค่าจ้างที่ปรึกษา | - | | | | | - | - | - | 0.00 | 0.00 | 0.00 | 0.00 |

| รายการ | ปีงบประมาณ 2566จ่ายจริง | ปีงบประมาณ 2567จ่ายจริง | ปีงบประมาณ 2568จ่ายจริง | หนีปีงบประมาณ 2568 | แผนซื้อ/ ค่าใช้จ่าย ปีงบประมาณ 2569 | รวมค่าใช้จ่าย ปีงบประมาณ 2569 | ประมาณการ จ่ายเงินบำรุง ปีงบประมาณ 2569 | หนังสือทยอยเบิกปี 2570 | สัดส่วน 100% 2569 | สัดส่วน 100% 2566 | สัดส่วน 100% 2567 | สัดส่วน 100% 2568 |
|--|----------------------------|----------------------------|----------------------------|--------------------|--|-------------------------------------|--|---------------------------|-------------------------|-------------------------|-------------------------|-------------------------|
| ค่าเบี้ยประกันภัย | 402.32 | | | | 1,200.00 | 1,200.00 | 1,200.00 | - | 0.04 | 0.10 | 0.00 | 0.00 |
| ค่าใช้จ่ายในการประชุม | | | | | | - | - | - | 0.00 | 0.00 | 0.00 | 0.00 |
| ค่ารับรองและพิธีการ | | | | | | - | - | - | 0.00 | 0.00 | 0.00 | 0.00 |
| ค่าเช่าเบ็ดเตล็ด | 1,016.50 | 1016.5 | 1016.5 | | 1,020.00 | 1,020.00 | 1,020.00 | - | 0.03 | 0.25 | 0.00 | 0.09 |
| ค่าเช่าเครื่องถ่ายเอกสาร | - | | | | | - | - | - | 0.00 | 0.00 | 0.00 | 0.00 |
| เงินชดเชยค่างานสิ่งก่อสร้าง | - | | | | | - | - | - | 0.00 | 0.00 | 0.00 | 0.00 |
| ค่าประชาสัมพันธ์ | - | | | | | - | - | - | 0.00 | 0.00 | 0.00 | 0.00 |
| ค่าชดใช้ค่าเสียหาย | - | | | | | - | - | - | 0.00 | 0.00 | 0.00 | 0.00 |
| ค่าใช้จ่ายอื่นๆ | 48,000.00 | 69,600.00 | | | 20,000.00 | 20,000.00 | 20,000.00 | - | 0.68 | 11.77 | 0.00 | 6.31 |
| ค่าสอบเทียบเครื่องมือครุภัณฑ์การแพทย์ ตามมาตราฐานกระทรวงสาธารณสุข | - | | | | | - | - | - | 0.00 | 0.00 | 0.00 | 0.00 |
| ค่าตรวจคุณภาพน้ำ | - | | | | | - | - | - | 0.00 | 0.00 | 0.00 | 0.00 |
| ค่าตอบแทนกรรมการตรวจงาน | - | | | | | - | - | - | 0.00 | 0.00 | 0.00 | 0.00 |
| สมทบงบค่าเสื่อมแผน | - | | | | | - | - | - | 0.00 | 0.00 | 0.00 | 0.00 |
| ค่าตรวจสภาพรถ | - | | | | - | - | - | - | 0.00 | 0.00 | 0.00 | 0.00 |
| 5.1.วัสดุ | 107,521.20 | 104,321.00 | 95,011.00 | - | 147,860.00 | 147,860.00 | 147,860.00 | - | 5.00 | 26.36 | 18.67 | 8.61 |
| วัสดุสำนักงาน | 38,646.00 | | 12,045.00 | | 46,121.00 | 46,121.00 | 46,121.00 | - | 1.56 | 9.47 | 0.00 | 1.09 |
| วัสดุยานพาหนะและขนส่ง | | 27,600.00 | | | - | - | - | - | 0.00 | 0.00 | 4.94 | 0.00 |
| วัสดุไฟฟ้าและวิทยุ | | | | | - | - | - | - | 0.00 | 0.00 | 0.00 | 0.00 |

| รายการ | ปีงบประมาณ 2566จ่ายจริง | ปีงบประมาณ 2567จ่ายจริง | ปีงบประมาณ 2568จ่ายจริง | หนีปีงบประมาณ 2568 | แผนซื้อ/ ค่าใช้จ่าย ปีงบประมาณ 2569 | รวมค่าใช้จ่าย ปีงบประมาณ 2569 | ประมาณการ จ่ายเงินบำรุง ปีงบประมาณ 2569 | หนังสือเหลือยกไปปี 2570 | สัดส่วน 100% 2569 | สัดส่วน 100% 2566 | สัดส่วน 100% 2567 | สัดส่วน 100% 2568 |
|--|----------------------------|----------------------------|----------------------------|--------------------|--|-------------------------------------|--|----------------------------|-------------------------|-------------------------|-------------------------|-------------------------|
| วัสดุโฆษณาและเผยแพร่ | | 8,900.00 | | | 5,000.00 | 5,000.00 | 5,000.00 | - | 0.17 | 0.00 | 1.59 | 0.00 |
| วัสดุคอมพิวเตอร์ | 15,580.00 | | 22,100.00 | | 23,953.00 | 23,953.00 | 23,953.00 | - | 0.81 | 3.82 | 0.00 | 2.00 |
| วัสดุงานบ้านงานครัว | 4,965.00 | 4,971.00 | 3,071.00 | | 9,786.00 | 9,786.00 | 9,786.00 | - | 0.33 | 1.22 | 0.89 | 0.28 |
| วัสดุก่อสร้าง | | | | | - | - | - | - | 0.00 | 0.00 | 0.00 | 0.00 |
| วัสดุอื่น (การเกษตร) | | | | | - | - | - | - | 0.00 | 0.00 | 0.00 | 0.00 |
| วัสดุเชื้อเพลิง | 48,330.20 | 54,530.00 | 57,795.00 | | 63,000.00 | 63,000.00 | 63,000.00 | - | 2.13 | 11.85 | 9.76 | 5.24 |
| วัสดุบริโภค | | | | | - | - | - | - | 0.00 | 0.00 | 0.00 | 0.00 |
| วัสดุเครื่องแต่งกาย | | | | | - | - | - | - | 0.00 | 0.00 | 0.00 | 0.00 |
| ค่าจัดหาสินทรัพย์มูลค่าต่ำกว่าเกณฑ์(ต่ำกว่า 10,000.-บาท) | | 8,320.00 | | | - | - | - | - | 0.00 | 0.00 | 1.49 | 0.00 |
| 5.2.ยา/เวชภัณฑ์ | - | - | 285,850.00 | - | 378,000.00 | 378,000.00 | 378,000.00 | - | 12.77 | 0.00 | 0.00 | 25.91 |
| ยา | | | 285,850.00 | | 378,000.00 | 378,000.00 | 378,000.00 | - | 12.77 | 0.00 | 0.00 | 25.91 |
| วัสดุเภสัชกรรม | | | | | - | - | - | - | 0.00 | 0.00 | 0.00 | 0.00 |
| วัสดุทางการแพทย์ทั่วไป | | | | | - | - | - | - | 0.00 | 0.00 | 0.00 | 0.00 |
| วัสดุวิทยาศาสตร์และการแพทย์(LAB) | | | | | - | - | - | - | 0.00 | 0.00 | 0.00 | 0.00 |
| วัสดุทันตกรรม | | | | | - | - | - | - | 0.00 | 0.00 | 0.00 | 0.00 |
| 6.ค่าใช้จ่ายอื่น | 44,744.00 | 52,900.00 | 260,000.00 | 1,800,000.00 | 117,000.00 | 1,917,000.00 | 1,917,000.00 | - | 64.77 | 10.97 | 9.47 | 23.57 |
| ค่าใช้จ่ายตามโครงการ (UC) (PP) | | | | | - | - | - | - | 0.00 | 0.00 | 0.00 | 0.00 |
| ค่าใช้จ่ายตามโครงการ (เงินนอกงบประมาณ) | 44,744.00 | 52,900.00 | 260,000.00 | 1,800,000.00 | 117,000.00 | 1,917,000.00 | 1,917,000.00 | - | 64.77 | 10.97 | 9.47 | 23.57 |
| ค่ารักษาตามจ่าย UC ในสังกัด สธ. | | | | | | - | - | - | 0.00 | 0.00 | 0.00 | 0.00 |

| รายการ | ปีงบประมาณ 2566จ่ายจริง | ปีงบประมาณ 2567จ่ายจริง | ปีงบประมาณ 2568จ่ายจริง | หน้ปีงบประมาณ 2568 | แผนข้อ/ ค่าใช้จ่าย ปีงบประมาณ 2569 | รวมค่าใช้จ่าย ปีงบประมาณ 2569 | ประมาณการ จ่ายเงินบำรุง ปีงบประมาณ 2569 | หนังสือแยกไปปี 2570 | สัดส่วน 100% 2569 | สัดส่วน 100% 2566 | สัดส่วน 100% 2567 | สัดส่วน 100% 2568 |
|---|----------------------------|----------------------------|----------------------------|--------------------|---|-------------------------------------|--|------------------------|-------------------------|-------------------------|-------------------------|-------------------------|
| ค่ารักษาตามจ่าย UC นอกสังกัด สธ. | | | | | | - | - | - | 0.00 | 0.00 | 0.00 | 0.00 |
| ค่ารักษาตามจ่ายคนต่างด้าวและแรงงานต่างด้าว | | | | | | - | - | - | 0.00 | 0.00 | 0.00 | 0.00 |
| ค่าใช้จ่ายตามโครงการ (P&P) หน่วยงานต่างด้าว | | | | | | - | - | - | 0.00 | 0.00 | 0.00 | 0.00 |
| ค่ารักษาตามจ่ายบุคคลที่มีปัญหาสถานะและสิทธิ | | | | | | - | - | - | 0.00 | 0.00 | 0.00 | 0.00 |
| ค่าใช้จ่ายลักษณะอื่น | | | | | | - | - | - | 0.00 | 0.00 | 0.00 | 0.00 |
| ค่าใช้จ่ายอื่น-เงินนอกงบประมาณโอนไปสสจ./รพศ. /รพท./รพช./ รพ.สต. | | | | | | - | - | - | 0.00 | 0.00 | 0.00 | 0.00 |
| ค่าใช้จ่ายรายการพิเศษนอกเหนือการดำเนินงานปกติ (งบกลางกรณีสำรองฉุกเฉิน) | | | | | | - | - | - | 0.00 | 0.00 | 0.00 | 0.00 |
| 7. ค่าสาธารณูปโภค | 35,478.59 | 55,965.20 | 39,800.08 | - | 49,200.00 | 49,200.00 | 49,200.00 | - | 1.66 | 8.70 | 10.02 | 3.61 |
| ค่าไฟฟ้า | 21,585.08 | 28,446.20 | 15,019.94 | | 30,000.00 | 30,000.00 | 30,000.00 | - | 1.01 | 5.29 | 5.09 | 1.36 |
| ค่าน้ำประปาและน้ำบาดาล | 4,691.51 | 9,539.79 | 12,368.14 | | 10,000.00 | 10,000.00 | 10,000.00 | - | 0.34 | 1.15 | 1.71 | 1.12 |
| ค่าโทรศัพท์ | | | | | | - | - | - | 0.00 | 0.00 | 0.00 | 0.00 |
| ค่าบริการสื่อสารและโทรคมนาคม | 9,202.00 | 17,979.21 | 12,412.00 | | 9,200.00 | 9,200.00 | 9,200.00 | - | 0.31 | 2.26 | 3.22 | 1.13 |
| ค่าไปรษณีย์และขนส่ง | - | | | | | - | - | - | 0.00 | 0.00 | 0.00 | 0.00 |
| 8. แผนเงินบริจาค | - | - | 4,100.00 | - | - | - | - | - | 0.00 | 0.00 | 0.00 | 0.37 |
| วัสดุ/ค่าจัดหาสินทรัพย์มูลค่าต่ำกว่าเกณฑ์(ต่ำกว่า 10,000.-บาท) | - | | 4,100.00 | | | - | - | - | 0.00 | 0.00 | 0.00 | 0.37 |
| ค่าครุภัณฑ์10,000 บาทขึ้นไป | - | | | | | - | - | - | 0.00 | 0.00 | 0.00 | 0.00 |
| อาคาร สิ่งก่อสร้าง (อาคารห้องประชุม) | - | | | | - | - | - | - | 0.00 | 0.00 | 0.00 | 0.00 |
| 9. ค่าครุภัณฑ์ สิ่งก่อสร้าง เงินบำรุง | - | 143,650.00 | - | - | 74,900.00 | 74,900.00 | 74,900.00 | - | 2.53 | 0.00 | 25.71 | 0.00 |

| รายการ | ปีงบประมาณ 2566จ่ายจริง | ปีงบประมาณ 2567จ่ายจริง | ปีงบประมาณ 2568จ่ายจริง | หนีปีงบประมาณ 2568 | แผนซื้อ/ ค่าใช้จ่าย ปีงบประมาณ 2569 | รวมค่าใช้จ่าย ปีงบประมาณ 2569 | ประมาณการ จ่ายเงินบำรุง ปีงบประมาณ 2569 | หนังสือเพิกถอนใบปี 2570 | สัดส่วน 100% 2569 | สัดส่วน 100% 2566 | สัดส่วน 100% 2567 | สัดส่วน 100% 2568 |
|--|----------------------------|----------------------------|----------------------------|---------------------|--|-------------------------------------|--|----------------------------|-------------------------|-------------------------|-------------------------|-------------------------|
| ค่าครุภัณฑ์10,000 บาทขึ้นไป | | 143,650.00 | | | 74,900.00 | 74,900.00 | 74,900.00 | - | 2.53 | 0.00 | 25.71 | 0.00 |
| อาคาร สิ่งก่อสร้าง | | | | | - | - | - | - | 0.00 | 0.00 | 0.00 | 0.00 |
| 10. ค่าครุภัณฑ์ สิ่งก่อสร้าง งบค่าเสื่อม UC | - | - | - | - | - | - | - | - | 0.00 | 0.00 | 0.00 | 0.00 |
| ค่าครุภัณฑ์10,000 บาทขึ้นไป | | | | | | - | - | - | 0.00 | 0.00 | 0.00 | 0.00 |
| อาคาร สิ่งก่อสร้าง | | | | | - | - | - | - | 0.00 | 0.00 | 0.00 | 0.00 |
| ค่าจ้าง /ค่าเช่า /ค่าซ่อมบำรุงสิ่งก่อสร้างและครุภัณฑ์ (งบลงทุน UC) | | | | | - | - | - | - | 0.00 | 0.00 | 0.00 | 0.00 |
| รวมค่าใช้จ่ายจากเงินบำรุง | 407,942.61 | 558,792.70 | 1,103,277.55 | 1,800,000.00 | 1,159,674.00 | 2,959,674.00 | 2,959,674.00 | - | 100.00 | 100.00 | 100.00 | 100.00 |

| ลำดับ | ชื่อ - สกุล | ตำแหน่ง | ประเภทการจ้าง | ค่าจ้างก.ย 68 | เลื่อน 4% ค่าจ้าง ต.ค.68 | ค่าจ้างต.ค. 68 | ค่าจ้าง ปีงบประมาณ 2569 | ประกันสังคม ส่วนนายจ้าง | |
|---|-------------|----------------|-------------------------------|------------------|--------------------------------|-------------------|-------------------------------|----------------------------|------------|
| 1 | รอดัดเลือก | จ้างเหมาบริการ | ค่าจ้างเหมาบุคลากร (สนับสนุน) | 9,500.00 | | 9,500 | 114,000 | 5,700 | 119,700 |
| 2 | | | | | | - | - | - | - |
| 1.ค่าจ้างชั่วคราว/พกส./ค่าจ้างเหมาบุคลากรอื่น | | | | 9,500.00 | - | 9,500.00 | 114,000.00 | 5,700.00 | 119,700.00 |

| | | |
|---|--|------------|
| ค่าจ้างชั่วคราว(บริการ) | | |
| ค่าจ้างชั่วคราว(สนับสนุน) | | |
| ค่าจ้างพนักงานกระทรวงสาธารณสุข (บริการ) | | |
| ค่าจ้างพนักงานกระทรวงสาธารณสุข (สนับสนุน) | | |
| ค่าจ้างเหมาบุคลากร (บริการ) | | |
| ค่าจ้างเหมาบุคลากร (สนับสนุน) | | 114,000.00 |

ชื่อหน่วยงาน สำนักงานสาธารณสุขอำเภอเชียงกลาง ตำบลเชียงกลาง รหัสหน่วยงาน 00599

แผนงาน / โครงการ ปีงบประมาณ 2569

สรุปแผนงาน / โครงการ ที่หน่วยบริการจัดทำแผนดำเนินงาน (งบประมาณผ่านบัญชีเงินบำรุง สสอ.) ในปี งบประมาณ 2569 เพื่อควบคุมการเบิกจ่ายงบจากโครงการ

| แหล่งที่มางบ | ชื่อแผนงาน/โครงการตัวชี้วัด | งบประมาณ(บาท) | pp | บำรุง |
|------------------|---|---------------|----|------------|
| | ค่าใช้จ่ายตามโครงการ (UC) (PP) | | - | - |
| | | | - | |
| กองทุนหลักประกัน | ค่าใช้จ่ายตามโครงการ (เงินนอกงบประมาณ) | | - | |
| ทต.เชียงกลาง | โครงการส่งเสริมการออกกำลังกายด้วยการเต้นประกอบจังหวะเพลง Line dance | 17,000.00 | | 17,000.00 |
| อบจ.น่าน | โครงการส่งเสริมสุขภาพและการป้องกันโรคไม่ติดต่อเรื้อรังในกลุ่มวัยแรงงานและผู้สูงอายุ | 50,000.00 | | 50,000.00 |
| อบจ.น่าน | โครงการพัฒนาศักยภาพอาสาสมัครสาธารณสุขประจำหมู่บ้าน(อสม.) | 50,000.00 | | 50,000.00 |
| | | | - | |
| | รวมงบประมาณ | 117,000.00 | - | 117,000.00 |

4. แผนลงทุน รายการครุภัณฑ์ สิ่งก่อสร้าง ปีงบประมาณ 2569

ชื่อหน่วยงาน สำนักงานสาธารณสุขอำเภอเชียงกลาง ตำบลเชียงกลาง รหัสหน่วยงาน 00599

| ลำดับ | ประเภทครุภัณฑ์ | ชื่อรายการ | ราคาต่อหน่วย | ราคาอ้างอิง | จำนวน | ประเภทวงเงิน | งบลงทุน UC | เงินบำรุง | บริจาค | รวมเงิน | ระบุเหตุผล/ความจำเป็น |
|-------------|----------------|-----------------------|--------------|-------------|-------|------------------|------------|-----------|--------|---------|---------------------------------|
| 1 | คอมพิวเตอร์ | printer สี | 4,900 | 4,900 | 1 | น้อยกว่า5,000บาท | | 4,900 | | 4,900 | เพิ่มภารกิจงาน |
| 2 | คอมพิวเตอร์ | เครื่องคอมพิวเตอร์ pc | 30,000 | 30,000 | 2 | มากกว่า5,000บาท | | 60,000 | | 60,000 | จัดบันทึกข้อมูลบริการศูนย์ NCDs |
| 3 | สำนักงาน | ตู้ลิ้นชักเกอร์เหล็ก | 10,000 | 10,000 | 1 | มากกว่า5,000บาท | | 10,000 | | 10,000 | |
| รวมเป็นเงิน | | | | | | | - | 74,900 | - | 74,900 | |

| 8.แผนเงินบริจาค | |
|---|--------|
| ค่าครุภัณฑ์10,000 บาทขึ้นไป | 0 |
| อาคาร สิ่งก่อสร้าง | 0 |
| 9.ค่าครุภัณฑ์ สิ่งก่อสร้าง เงินบำรุง | |
| ค่าครุภัณฑ์10,000 บาทขึ้นไป | 74,900 |
| อาคาร สิ่งก่อสร้าง | |
| 10. ค่าครุภัณฑ์ สิ่งก่อสร้าง งบค่าเสื่อม UC | |
| ค่าครุภัณฑ์10,000 บาทขึ้นไป | 0 |
| อาคาร สิ่งก่อสร้าง | 0 |

0

0

74,900

0

0

5. แผนการจัดซื้อยา วัสดุการแพทย์ 2569

ชื่อหน่วยงาน สำนักงานสาธารณสุขอำเภอเชียงกลาง ตำบลเชียงกลาง รหัสหน่วยงาน 00599

| ลำดับ | รายการ | หน่วยนับ | ราคาต่อหน่วย | ย้อนหลัง | | | ประมาณการใช้ ปี 2569 | ยอดคงเหลือ | จำนวนที่จัดซื้อ ปี 2569 | แบ่งงวดในการจัดซื้อ | | | | มูลค่า |
|-------|----------------------------------|----------|--------------|----------|-------|-------|----------------------|------------|-------------------------|---------------------|-------|-------|-------|----------------|
| | | | | ปี 66 | ปี 67 | ปี 68 | | | | งวด 1 | งวด 2 | งวด 3 | งวด 4 | |
| | ยา | | | | | | | | | | | | | |
| | วัคซีนไขหวัดใหญ่ | Dose | 252 | | | 1300 | 1500 | 0 | 1500 | | 800 | 750 | | 378,000 |
| | | | | | | | | | 0 | | | | | 0 |
| | รวม | | | | | | | | | | | | | 378,000 |
| | วัสดุทางการแพทย์ทั่วไป | | | | | | | | | | | | | |
| 1 | | | | | | | | | 0 | | | | | 0 |
| 2 | | | | | | | | | 0 | | | | | 0 |
| 3 | | | | | | | | | 0 | | | | | 0 |
| | | | | | | | | | | | | | | 0 |
| | วัสดุวิทยาศาสตร์และการแพทย์(LAB) | | | | | | | | | | | | | |
| 1 | | | | | | | | | 0 | | | | | 0 |
| 2 | | | | | | | | | 0 | | | | | 0 |
| 3 | | | | | | | | | 0 | | | | | 0 |
| | | | | | | | | | | | | | | 0 |
| | วัสดุทันตกรรม | | | | | | | | | | | | | |
| 1 | | | | | | | | | 0 | | | | | 0 |
| 2 | | | | | | | | | 0 | | | | | 0 |

แผนการจัดซื้อวัสดุสำนักงาน ประจำปีงบประมาณ 2569

ชื่อหน่วยงาน สำนักงานสาธารณสุขอำเภอเขียงกลาง ตำบลเขียงกลาง รหัสหน่วยงาน 00599

| ลำดับ | รายการ | หน่วยนับ | ราคาต่อหน่วย | ย้อนหลัง | | | ประมาณการใช้ ปี 2569 | ยอดคงเหลือ | จำนวนที่จัดซื้อ ปี 2569 | แบ่งงวดในการจัดซื้อ | | | | มูลค่า |
|-------|---------------------------------|----------|--------------|----------|-------|-------|----------------------|------------|-------------------------|---------------------|-------|-------|-------|--------|
| | | | | ปี 66 | ปี 67 | ปี 68 | | | | งวด 1 | งวด 2 | งวด 3 | งวด 4 | |
| | วัสดุสำนักงาน | | | | | | | | | | | | | |
| 1 | กระดาษสติ๊กเกอร์ขาวด้าน | ห่อ | 115 | 20 | 20 | 20 | 20 | 0 | 20 | | 10 | | 10 | 2,300 |
| 2 | สติ๊กเกอร์ PVC ใส A4 | ห่อ | 320 | 10 | 10 | 5 | 5 | 0 | 5 | | 5 | | 0 | 1,600 |
| 3 | กระดาษถ่ายเอกสาร 80 กรัม A4 | รีม | 110 | 50 | 40 | 40 | 40 | 0 | 40 | | 20 | | 20 | 4,400 |
| 4 | กระดาษปกการ์ดสี เอ 4 120 กรัม | ห่อ | 110 | 10 | 10 | 15 | 30 | 0 | 30 | | 8 | | 22 | 3,300 |
| 5 | กระดาษปกการ์ดสี เอ 4 80 กรัม | ห่อ | 110 | 5 | 5 | 6 | 6 | 0 | 6 | | 3 | | 3 | 660 |
| 6 | กระดาษอิงเจ็ทโฟโต้ A 4 180 กรัม | ห่อ | 250 | 5 | 5 | 6 | 6 | 0 | 6 | | 3 | | 3 | 1,500 |
| 7 | กระดาษสร้างแบบขาว | โหล | 26 | 6 | 6 | 12 | 12 | 0 | 12 | | 6 | | 6 | 312 |
| 8 | กาวสติ๊กเกอร์ ยูยู 40 กรัม | อัน | 85 | 5 | 5 | 5 | 5 | 0 | 5 | | 3 | | 2 | 425 |
| 9 | กาวลาเท็กซ์ 32 ออนซ์ | ขวด | 60 | 3 | 3 | 3 | 3 | 0 | 3 | | 2 | | 1 | 180 |
| 10 | กาวน้ำตราม้าขวดใหญ่ 560 ซีซี | ขวด | 32 | 2 | 2 | 2 | 2 | 0 | 2 | | 1 | | 1 | 64 |
| 11 | น้ำยาลบคำผิด | แท่ง | 70 | 24 | 0 | 0 | 0 | 0 | 0 | | 0 | | 0 | 0 |
| 12 | ตรายาง "วัน เดือน ปี(ไทย)" | อัน | 40 | 0 | 0 | 0 | 0 | 0 | 0 | | 0 | | 0 | 0 |

แผนการจัดซื้อวัสดุสำนักงาน ประจำปีงบประมาณ 2569

ชื่อหน่วยงาน สำนักงานสาธารณสุขอำเภอเขียงกลาง ตำบลเขียงกลาง รหัสหน่วยงาน 00599

| ลำดับ | รายการ | หน่วยนับ | ราคาต่อหน่วย | ย้อนหลัง | | | ประมาณการใช้ ปี 2569 | ยอดคงเหลือ | จำนวนที่จัดซื้อ ปี 2569 | แบ่งงวดในการจัดซื้อ | | | | มูลค่า |
|-------|--|----------|--------------|----------|-------|-------|----------------------|------------|-------------------------|---------------------|-------|-------|-------|--------|
| | | | | ปี 66 | ปี 67 | ปี 68 | | | | งวด 1 | งวด 2 | งวด 3 | งวด 4 | |
| 13 | เทปกาวย่น 1.5 นิ้ว | ม้วน | 36 | 12 | 12 | 12 | 12 | 0 | 12 | | 6 | | 6 | 432 |
| 14 | เทปผ้ากาว 2 นิ้ว | ม้วน | 48 | 12 | 12 | 12 | 12 | 0 | 12 | | 6 | | 6 | 576 |
| 15 | ถ่านไฟฉายอัลคาไลน์แผง 2 ก้อน ขนาด AA | แพ็ค | 42 | 10 | 10 | 30 | 30 | 0 | 30 | | 15 | | 15 | 1,260 |
| 16 | ถ่านไฟฉาย ขนาดใหญ่ | ก้อน | 13 | 24 | 24 | 6 | 6 | 0 | 6 | | 3 | | 3 | 78 |
| 17 | แฟ้มสันหนา 2 นิ้ว ตราช้าง 120A4 | แฟ้ม | 72 | 0 | 24 | 24 | 24 | 0 | 24 | | 12 | | 12 | 1,728 |
| 18 | แฟ้มห่วงปกพลาสติก A4 3ห่วง ฟลามิงโก | แฟ้ม | 95 | 0 | 12 | 12 | 12 | 0 | 12 | | 6 | | 6 | 1,140 |
| 19 | แฟ้มโซวเอกสารเต็มใส่ได้ ปกพลาสติก | แฟ้ม | 35 | 0 | 36 | 36 | 36 | 0 | 36 | | 18 | | 18 | 1,260 |
| 20 | ใส่แฟ้ม A 4 (20 ช่อง) | ชุด | 20 | 0 | 24 | 24 | 24 | 0 | 24 | | 12 | | 12 | 480 |
| 21 | สันรูด A4 ขนาด 3 มิล | โหล | 40 | 5 | 5 | 12 | 12 | 0 | 12 | | 6 | | 6 | 480 |
| 22 | สันรูด A4 ขนาด 5 มิล | โหล | 45 | 5 | 5 | 12 | 12 | 0 | 12 | | 6 | | 6 | 540 |
| 23 | สันรูด A4 ขนาด 7 มิล | โหล | 55 | 5 | 5 | 12 | 12 | 0 | 12 | | 6 | | 6 | 660 |
| 24 | เครื่องเจาะรูกระดาษ ขนาดกลาง ตราช้าง DP- | อัน | 95 | 2 | 0 | 0 | 0 | 0 | 0 | | 0 | | 0 | 0 |
| 25 | เครื่องเย็บ MAX เบอร์ HD - 10D | อัน | 155 | 1 | 1 | 0 | 0 | 0 | 0 | | 0 | | 0 | 0 |

แผนการจัดซื้อวัสดุสำนักงาน ประจำปีงบประมาณ 2569

ชื่อหน่วยงาน สำนักงานสาธารณสุขอำเภอเขียงกลาง ตำบลเขียงกลาง รหัสหน่วยงาน 00599

| ลำดับ | รายการ | หน่วยนับ | ราคาต่อหน่วย | ย้อนหลัง | | | ประมาณการใช้ ปี 2569 | ยอดคงเหลือ | จำนวนที่จัดซื้อ ปี 2569 | แบ่งงวดในการจัดซื้อ | | | | มูลค่า |
|-------|--------------------------------------|----------|--------------|----------|-------|-------|----------------------|------------|-------------------------|---------------------|-------|-------|-------|--------|
| | | | | ปี 66 | ปี 67 | ปี 68 | | | | งวด 1 | งวด 2 | งวด 3 | งวด 4 | |
| 26 | ลวดเย็บ MAX เบอร์ 10 | โหล | 78 | 6 | 6 | 12 | 12 | 0 | 12 | | 6 | | 6 | 936 |
| 27 | ลวดเย็บ | กล่อง | 24 | 10 | 10 | 12 | 12 | 0 | 12 | | 6 | | 6 | 288 |
| 28 | ปากกาลูกลื่น แลนเซอร์ ริว | ด้าม | 5 | 26 | 26 | 30 | 30 | 0 | 30 | | 15 | | 15 | 150 |
| 29 | ปากกาเคมี 2 หัว ตราม้า | ด้าม | 13 | 36 | 36 | 36 | 36 | 0 | 36 | | 18 | | 18 | 468 |
| 30 | ปากกาไวท์บอร์ด ปลอดภัย | ด้าม | 21 | 24 | 24 | 24 | 24 | 0 | 24 | | 12 | | 12 | 504 |
| 31 | ปากกาเน้นข้อความ | แท่ง | 30 | 12 | 12 | 0 | 0 | 0 | 0 | | 0 | | 0 | 0 |
| 32 | สมุดปกน้ำเงิน เบอร์ 2 ธรรมดา | เล่ม | 29 | 24 | 24 | 24 | 24 | 0 | 24 | | 12 | | 12 | 696 |
| 33 | ทะเบียนครุภัณฑ์ | เล่ม | 85 | 1 | 1 | | | 0 | 0 | | 0 | | 0 | 0 |
| 34 | ทะเบียนวัสดุ | เล่ม | 85 | 1 | 1 | | | 0 | 0 | | 0 | | 0 | 0 |
| 35 | แผ่นพลาสติกลูกฟูก 65*49 ซม.หนา 2 มม. | แผ่น | 16 | 10 | 10 | 10 | 10 | 0 | 10 | | 5 | | 5 | 160 |
| 36 | เทปโฟมกาว 2 หน้า 3 เอ็ม 21 มม * 5 ม. | ม้วน | 188 | 12 | 12 | 12 | 12 | 0 | 12 | | 6 | | 6 | 2,256 |
| 37 | เทปผ้ากาว 1.5 นิ้ว | ม้วน | 36 | 12 | 12 | 12 | 12 | 0 | 12 | | 6 | | 6 | 432 |
| 38 | เทปใส 1 นิ้ว * 36 หลาแกนเล็ก | ม้วน | 40 | 5 | 5 | 5 | 5 | 0 | 5 | | 5 | | 0 | 200 |

แผนการจัดซื้อวัสดุสำนักงาน ประจำปีงบประมาณ 2569

ชื่อหน่วยงาน สำนักงานสาธารณสุขอำเภอเขียงกลาง ตำบลเขียงกลาง รหัสหน่วยงาน 00599

| ลำดับ | รายการ | หน่วยนับ | ราคาต่อหน่วย | ย้อนหลัง | | | ประมาณการใช้ ปี 2569 | ยอดคงเหลือ | จำนวนที่จัดซื้อ ปี 2569 | แบ่งงวดในการจัดซื้อ | | | | มูลค่า |
|-------|--------------------------------|----------|--------------|----------|-------|-------|----------------------|------------|-------------------------|---------------------|-------|-------|-------|--------|
| | | | | ปี 66 | ปี 67 | ปี 68 | | | | งวด 1 | งวด 2 | งวด 3 | งวด 4 | |
| 39 | แฟ้มคลิปปอร์ด หน้า A4 | แฟ้ม | 70 | 12 | 12 | 12 | 12 | 0 | 12 | | 6 | | 6 | 840 |
| 40 | แฟ้มคลิปปอร์ด หน้า F4 | แฟ้ม | 80 | 0 | 0 | 0 | 0 | 0 | 0 | | 0 | | 0 | 0 |
| 41 | ซองขาวพับ 4 ครุฑ ตรา 555 | มัด | 32 | 10 | 10 | 20 | 20 | 0 | 20 | | 10 | | 10 | 640 |
| 42 | ซองขาวพับ 4 ไม่มีครุฑ ตรา 555 | มัด | 32 | 5 | 5 | 20 | 20 | 0 | 20 | | 10 | | 10 | 640 |
| 43 | ซองน้ำตาลพับ 4 ไม่มีครุฑ | มัด | 30 | 5 | 5 | 5 | 5 | 0 | 5 | | 5 | | 0 | 150 |
| 44 | ซองน้ำตาลพับ 2 ไม่มีครุฑ | มัด | 45 | 5 | 5 | 5 | 5 | 0 | 5 | | 5 | | 0 | 225 |
| 45 | ธงชาติ ขนาด 100*150 ซม. | ผืน | 95 | 10 | 12 | 24 | 24 | 0 | 24 | | 12 | | 12 | 2,280 |
| 46 | ธงชาติ ขนาด 60*90 ซม. | ผืน | 50 | 24 | 24 | 24 | 24 | 0 | 24 | | 12 | | 12 | 1,200 |
| 47 | ธงสัญลักษณ์ ฎปร ขนาด 60*90 ซม. | ผืน | 50 | 5 | 24 | 24 | 24 | 0 | 24 | | 12 | | 12 | 1,200 |
| 48 | ธงสัญลักษณ์ สก ขนาด 60*90 ซม. | ผืน | 50 | 5 | 24 | 24 | 24 | 0 | 24 | | 12 | | 12 | 1,200 |
| 49 | ธงสัญลักษณ์ สธ ขนาด 60*90 ซม. | ผืน | 50 | 4 | 24 | 24 | 24 | 0 | 24 | | 12 | | 12 | 1,200 |
| 50 | แผ่นยางรองตัด 45*30 ซม. | แผ่น | 250 | 0 | 0 | 1 | 1 | 0 | 1 | | 1 | | 0 | 250 |
| 51 | คลิปดำ เบอร์ 110 | โหล | 70 | 5 | 5 | 10 | 10 | 0 | 10 | | 5 | | 5 | 700 |

แผนการจัดซื้อวัสดุสำนักงาน ประจำปีงบประมาณ 2569

ชื่อหน่วยงาน สำนักงานสาธารณสุขอำเภอเขียงกลาง ตำบลเขียงกลาง รหัสหน่วยงาน 00599

| ลำดับ | รายการ | หน่วยนับ | ราคาต่อหน่วย | ย้อนหลัง | | | ประมาณการใช้ ปี 2569 | ยอดคงเหลือ | จำนวนที่จัดซื้อ ปี 2569 | แบ่งงวดในการจัดซื้อ | | | | มูลค่า |
|-------|---|----------|--------------|----------|-------|-------|----------------------|------------|-------------------------|---------------------|-------|-------|-------|--------|
| | | | | ปี 66 | ปี 67 | ปี 68 | | | | งวด 1 | งวด 2 | งวด 3 | งวด 4 | |
| 52 | คลิปดำ เบอร์ 112 (เล็กที่สุด) | โหล | 18 | 5 | 5 | 10 | 10 | 0 | 10 | | 5 | | 5 | 180 |
| 53 | กรรไกรสีส้ม ขนาด 8 นิ้ว | อัน | 25 | 3 | 3 | 3 | 3 | 0 | 3 | | 3 | | 0 | 75 |
| 54 | คัตเตอร์โลหะ ขนาดใหญ่ ตราม้า | อัน | 60 | 5 | 5 | 5 | 5 | 0 | 5 | | 5 | | 0 | 300 |
| 55 | ใบมีดคัตเตอร์ ขนาดใหญ่ ตราม้า | ห่อ | 27 | 5 | 5 | 5 | 5 | 0 | 5 | | 5 | | 0 | 135 |
| 56 | กล่องพลาสติกกล่องเลื่อน k-1200 | กล่อง | 549 | 4 | 4 | 4 | 4 | 0 | 4 | | 4 | | 0 | 2,196 |
| 57 | กล่องพลาสติกกล่องเลื่อน k-1500 | กล่อง | 649 | 5 | 5 | 5 | 5 | 0 | 5 | | 5 | | 0 | 3,245 |
| 58 | ตะกร้าพลาสติก ขนาดใหญ่ | ใบ | 499 | 5 | 0 | 0 | 0 | 0 | 0 | | 0 | | 0 | 0 |
| 59 | ตะกร้าพลาสติก ขนาดกลาง | ใบ | 259 | 5 | 0 | 0 | 0 | 0 | 0 | | 0 | | 0 | 0 |
| 60 | ตลับชาด เบอร์ 3 (สีดำ /น้ำเงิน/แดง) | อัน | 30 | 0 | 0 | 0 | 0 | 0 | 0 | | 0 | | 0 | 0 |
| 61 | หมึกเติมตลับชาด | ขวด | 20 | 0 | 0 | 0 | 0 | 0 | 0 | | 0 | | 0 | 0 |
| | รวม | | | | | | | | | | | | 0 | 46,121 |
| | วัสดุคอมพิวเตอร์ | | | | | | | | 0 | | 0 | | 0 | |
| 1 | Laser Toner Brother(สีดำ)สำหรับเครื่องBodyCom | ตลับ | 950 | | | 7 | 12 | 0 | 12 | | 2 | | 10 | 11,400 |

แผนการจัดซื้อวัสดุสำนักงาน ประจำปีงบประมาณ 2569

ชื่อหน่วยงาน สำนักงานสาธารณสุขอำเภอเชียงกลาง ตำบลเชียงกลาง รหัสหน่วยงาน 00599

| ลำดับ | รายการ | หน่วยนับ | ราคาต่อหน่วย | ย้อนหลัง | | | ปริมาณการใช้ ปี 2569 | ยอดคงเหลือ | จำนวนที่จัดซื้อ ปี 2569 | แบ่งงวดในการจัดซื้อ | | | | มูลค่า |
|-------|--|----------|--------------|----------|-------|-------|----------------------|------------|-------------------------|---------------------|-------|-------|-------|--------|
| | | | | ปี 66 | ปี 67 | ปี 68 | | | | งวด 1 | งวด 2 | งวด 3 | งวด 4 | |
| 2 | หมึกเติมขวด 120 ml (สีดำ) canon | ขวด | 250 | 0 | 0 | 4 | 4 | 0 | 4 | | 4 | | 0 | 1,000 |
| 3 | หมึกเติมขวด 120 ml (สีเหลือง/น้ำเงิน/แดง) ca | ขวด | 250 | 1 | 1 | 8 | 8 | 0 | 8 | | 8 | | 0 | 2,000 |
| 4 | หมึกเติมขวด 120 ml (สีดำ) Brother | ขวด | 400 | 4 | 4 | 4 | 4 | 0 | 4 | | 4 | | 0 | 1,600 |
| 5 | หมึกเติมขวด 120 ml (สีเหลือง/น้ำเงิน/แดง) Br | ขวด | 400 | 15 | 12 | 8 | 9 | 0 | 9 | | 9 | | 0 | 3,600 |
| 6 | USB flash drive | อัน | 220 | | | | 1 | 0 | 1 | | 1 | | 0 | 220 |
| 7 | Mouse | ตัว | 120 | 6 | 6 | 0 | 4 | 0 | 4 | | 4 | | 0 | 480 |
| 8 | Keyboard | ตัว | 290 | 6 | 2 | 0 | 2 | 0 | 2 | | 2 | | 0 | 580 |
| 9 | แผ่นรองเมาท์ | ตัว | 39 | 0 | 4 | 0 | 7 | 0 | 7 | | 7 | | 0 | 273 |
| 10 | แผ่นโปรแกรม Anti Virus | แผ่น | 400 | 4 | 10 | 6 | 7 | 0 | 7 | | 7 | | 0 | 2,800 |
| | รวม | | | | | | | | | | | | 0 | 23,953 |
| | วัสดุงานบ้านงานครัว | | | | | | | | 0 | | 0 | | 0 | |
| 1 | น้ำยาเช็ดพื้น | แกลลอน | 280 | 2 | 2 | 2 | 2 | 0 | 2 | | 2 | | 0 | 560 |
| 2 | น้ำยาเก็บฝุ่นน้ำมัน | แกลลอน | 480 | 2 | 2 | 2 | 2 | 0 | 2 | | 2 | | 0 | 960 |

แผนการจัดซื้อวัสดุสำนักงาน ประจำปีงบประมาณ 2569

ชื่อหน่วยงาน สำนักงานสาธารณสุขอำเภอเขียงกลาง ตำบลเขียงกลาง รหัสหน่วยงาน 00599

| ลำดับ | รายการ | หน่วยนับ | ราคาต่อหน่วย | ย้อนหลัง | | | ประมาณการใช้ ปี 2569 | ยอดคงเหลือ | จำนวนที่จัดซื้อ ปี 2569 | แบ่งงวดในการจัดซื้อ | | | | มูลค่า |
|-------|-----------------------------|----------|--------------|----------|-------|-------|----------------------|------------|-------------------------|---------------------|-------|-------|-------|--------|
| | | | | ปี 66 | ปี 67 | ปี 68 | | | | งวด 1 | งวด 2 | งวด 3 | งวด 4 | |
| 3 | น้ำยาดับกลิ่นฆ่าเชื้อ | แกลลอน | 350 | 0 | 0 | 0 | 0 | 0 | 0 | 0 | 0 | 0 | 0 | |
| 4 | น้ำยาล้างห้องน้ำเอนกประสงค์ | แกลลอน | 350 | 2 | 2 | 2 | 2 | 0 | 2 | 2 | 0 | 0 | 700 | |
| 5 | น้ำยาเช็ดกระจก | ขวด | 70 | 3 | 3 | 3 | 3 | 0 | 3 | 3 | 0 | 0 | 210 | |
| 6 | น้ำยาล้างจาน | แกลลอน | 185 | 2 | 2 | 2 | 2 | 0 | 2 | 2 | 0 | 0 | 370 | |
| 7 | ผ้าถูพื้น | ผืน | 65 | 4 | 4 | 4 | 4 | 0 | 4 | 4 | 0 | 0 | 260 | |
| 8 | ผงซักฟอก | ถัง | 450 | 2 | 2 | 2 | 2 | 0 | 2 | 2 | 0 | 0 | 900 | |
| 9 | ไม้ถูพื้น | ด้าม | 290 | 2 | 2 | 2 | 2 | 0 | 2 | 2 | 0 | 0 | 580 | |
| 10 | กระดาษเช็ดมือ (1900) ลัง | ห่อ | 158 | 0 | 0 | 0 | 0 | 0 | 0 | 0 | 0 | 0 | 0 | |
| 11 | กระดาษจัมโบ้โลน (1200) | ม้วน | 100 | 0 | 0 | 0 | 0 | 0 | 0 | 0 | 0 | 0 | 0 | |
| 12 | ถังขยะ | ถัง | 225 | 0 | 10 | 10 | 10 | 0 | 10 | 10 | 0 | 0 | 2,250 | |
| 13 | ถุงขยะดำ 22*30 นิ้ว | กิโลกรัม | 60 | 4 | 4 | 4 | 4 | 0 | 4 | 4 | 0 | 0 | 240 | |
| 14 | ถุงขยะดำ 30*40 นิ้ว | กิโลกรัม | 60 | 6 | 6 | 6 | 6 | 0 | 6 | 6 | 0 | 0 | 360 | |
| 15 | ถุงขยะดำ 16*24 นิ้ว | กิโลกรัม | 45 | 6 | 6 | 6 | 6 | 0 | 6 | 6 | 0 | 0 | 270 | |

แผนการจัดซื้อวัสดุสำนักงาน ประจำปีงบประมาณ 2569

ชื่อหน่วยงาน สำนักงานสาธารณสุขอำเภอเขียงกลาง ตำบลเขียงกลาง รหัสหน่วยงาน 00599

| ลำดับ | รายการ | หน่วยนับ | ราคาต่อหน่วย | ย้อนหลัง | | | ปริมาณการใช้ ปี 2569 | ยอดคงเหลือ | จำนวนที่จัดซื้อ ปี 2569 | แบ่งงวดในการจัดซื้อ | | | | มูลค่า |
|-------|----------------------|----------|--------------|----------|-------|-------|----------------------|------------|-------------------------|---------------------|-------|-------|-------|--------|
| | | | | ปี 66 | ปี 67 | ปี 68 | | | | งวด 1 | งวด 2 | งวด 3 | งวด 4 | |
| 16 | ถุงขยะแดง 16*24 นิ้ว | กิโลกรัม | 55 | 5 | 5 | 5 | 5 | 0 | 5 | | 5 | | 0 | 275 |
| 17 | แก๊วน้ำกระดาศ | ท่อ | 65 | 0 | 0 | 0 | 0 | 0 | 0 | | 0 | | 0 | 0 |
| 18 | สก็อตไบท์เอนกประสงค์ | อัน | 14 | 10 | 10 | 10 | 10 | 0 | 10 | | 10 | | 0 | 140 |
| 19 | ฟองน้ำหุ้มตาข่าย 3M | อัน | 16 | 10 | 10 | 10 | 10 | 0 | 10 | | 10 | | 0 | 160 |
| 20 | ที่ตัดผงด้ามยาว | อัน | 85 | 5 | 5 | 5 | 5 | 0 | 5 | | 5 | | 0 | 425 |
| 21 | ไม้ชนไก่ | อัน | 75 | 5 | 5 | 5 | 5 | 0 | 5 | | 5 | | 0 | 375 |
| 22 | แปรงขัดห้องน้ำ | อัน | 25 | 2 | 4 | 4 | 4 | 0 | 4 | | 4 | | 0 | 100 |
| 23 | แปรงขัดพื้นด้ามยาว | อัน | 80 | 2 | 2 | 2 | 2 | 0 | 2 | | 2 | | 0 | 160 |
| 24 | ไม้กวาดดอกหญ้า | ด้าม | 36 | 5 | 6 | 6 | 6 | 0 | 6 | | 6 | | 0 | 216 |
| 25 | ไม้กวาดพัดาน | ด้าม | 50 | 3 | 3 | 3 | 3 | 0 | 3 | | 3 | | 0 | 150 |
| 26 | ไม้กวาดทางมะพร้าว | ด้าม | 25 | 3 | 5 | 5 | 5 | 0 | 5 | | 5 | | 0 | 125 |
| 27 | ผ้าขนหนู | โหล | 300 | 2 | 2 | 2 | 2 | 0 | 0 | | 0 | | 0 | 0 |
| 28 | รองเท้าฟองน้ำ | คู่ | 75 | 0 | 12 | 12 | 12 | 0 | 0 | | 0 | | 0 | 0 |

แผนการจัดซื้อวัสดุสำนักงาน ประจำปีงบประมาณ 2569

ชื่อหน่วยงาน สำนักงานสาธารณสุขอำเภอเขียงกลาง ตำบลเขียงกลาง รหัสหน่วยงาน 00599

| ลำดับ | รายการ | หน่วยนับ | ราคาต่อหน่วย | ย้อนหลัง | | | ปริมาณการใช้ ปี 2569 | ยอดคงเหลือ | จำนวนที่จัดซื้อ ปี 2569 | แบ่งงวดในการจัดซื้อ | | | | มูลค่า |
|-------|-------------------------------|----------|--------------|----------|-------|-------|----------------------|------------|-------------------------|---------------------|-------|-------|-------|--------|
| | | | | ปี 66 | ปี 67 | ปี 68 | | | | งวด 1 | งวด 2 | งวด 3 | งวด 4 | |
| 29 | ผ้าปูที่นอน | ผืน | 300 | 0 | 0 | 0 | 0 | 0 | 0 | | 0 | | 0 | 0 |
| 30 | หมอน | ใบ | 200 | 0 | 0 | 0 | 0 | 0 | 0 | | 0 | | 0 | 0 |
| 31 | ปลอกหมอน | ผืน | 100 | 0 | 0 | 0 | 0 | 0 | 0 | | 0 | | 0 | 0 |
| 32 | ผ้าห่อเช็ด | เมตร | 150 | 0 | 0 | 0 | 0 | 0 | 0 | | 0 | | 0 | 0 |
| 33 | กล่องใส่ถ้วย / จาน แบบมีฝาปิด | กล่อง | 699 | 0 | 0 | 0 | 0 | 0 | 0 | | 0 | | 0 | 0 |
| 34 | กระดิกน้ำร้อน | ใบ | 400 | 0 | 0 | 0 | 0 | 0 | 0 | | 0 | | 0 | 0 |
| 35 | กระดิกน้ำแข็ง | ใบ | 250 | 0 | 0 | 0 | 0 | 0 | 0 | | 0 | | 0 | 0 |
| | รวม | | | | | | | | | | | | 0 | 9,786 |
| | วัสดุเชื้อเพลิงและหล่อลื่น | | | | | | | 0 | 0 | | 0 | | 0 | |
| 1 | น้ำมันเบนซิน95 | ลิตร | | | | | | 0 | 0 | | 0 | | 0 | 0 |
| 2 | แก๊สโซฮอล์ 95 | ลิตร | 40 | | | | | 0 | 0 | | 0 | | 0 | 0 |
| 3 | แก๊สโซฮอล์ 91 | ลิตร | | | | | | 0 | 0 | | 0 | | 0 | 0 |
| 4 | น้ำมันดีเซล | ลิตร | 31.5 | 1677 | 1905 | 2000 | 2000 | 0 | 2000 | 500 | 500 | 500 | 500 | 63,000 |

แผนการจัดซื้อวัสดุสำนักงาน ประจำปีงบประมาณ 2569

ชื่อหน่วยงาน สำนักงานสาธารณสุขอำเภอเขียงกลาง ตำบลเขียงกลาง รหัสหน่วยงาน 00599

| ลำดับ | รายการ | หน่วยนับ | ราคาต่อหน่วย | ย้อนหลัง | | | ประมาณการใช้ ปี 2569 | ยอดคงเหลือ | จำนวนที่จัดซื้อ ปี 2569 | แบ่งงวดในการจัดซื้อ | | | | มูลค่า |
|-------|------------------------|----------|--------------|----------|-------|-------|----------------------|------------|-------------------------|---------------------|-------|-------|-------|--------|
| | | | | ปี 66 | ปี 67 | ปี 68 | | | | งวด 1 | งวด 2 | งวด 3 | งวด 4 | |
| 5 | แก๊สหุงต้ม ขนาด 15 กก. | ถัง | 450 | 0 | 0 | 0 | 0 | 0 | 0 | | 0 | | 0 | 0 |
| | รวม | | | | | | | | | | | | 0 | 63,000 |
| | วัสดุเผยแพร่และโฆษณา | | | | | | | | | | 0 | | 0 | |
| 1 | ป้ายประชาสัมพันธ์ | ป้าย | 1000 | 12 | 5 | 5 | 5 | 0 | 5 | | 5 | | | 5,000 |
| | รวม | | | | | | | | | | | | 0 | 5,000 |

